Os directores, redactores e operarios do DIARIO CARIOCA agradecem, profundamente sensibilizados, aos collegas e companheiros da imprensa de todo o paiz, ás associações de classe, á multidão popular — o conforto, o applauso, a sympathia que lhes testemunharam no momento afflictivo por que passaram. Desamparados pelos poderes publicos incapazes de cumprirem os seus deveres mais elementares, os que nesta casa trabalham viram-se, na hora da inqualificavel injustiça e violencia, apoiados unicamente na generosidade do sentimento brasileiro.

Diario Carioca

Fundador: J. E. DE MACEDO SOARES

Anno V — Numero 1.126 | Rio de Janeiro, Terça-feira, 5 de abril de 1932 | Praça Tiradentes, n. 77

Bibliotheca Nacional ... Cont. Legal ... Secção

"Diario Carioca"

Os que nesta casa trabalham pacificamente, fiados no apparelho legal do paiz, á sombra da autoridade do seu governo, seguros do grau de civilização que attingiu a sociedade brasileira, viram-se entretanto inopinadamente assaltados e aggredidos, assistiram á destruição das nossas machinas, moveis e utensilios, por um grupo de officiaes commandando soldados, manejando as armas que a nação lhes confiou para sua defesa, envolvendo nesse acto de inqualificavel selvageria a responsabilidade politica e juridica do governo da Republica.

Os officiaes que commetteram esse triplice attentado contra a liberdade de opinião, a segurança de pessoas e o direito de propriedade não podiam allegar que nesta folha tenham sido injuriados. O Exercito ou a Marinha, de [illegible] sempre estiveram integrados no alevantado culto do nosso patriotismo. Não podiam allegar que os tivessemos pessoalmente insultado, porque na lista dos indiciados autores do crime não conhecemos ninguem, nunca lhes escrevemos os nomes, nunca lhes fizemos a minima referencia ou allusão. Não se podiam arrogar procuração de outros officiaes por acaso offendidos, em primeiro logar porque, no codigo da honra militar, não se conhecem semelhantes delegações, em segundo logar porque, no trato de assumptos jornalisticos é notorio que sempre nos esforçamos por pairar numa esphera de serenidade impessoal, não tendo jámais recebido reclamação fundada contra deslise nosso injurioso.

O Governo Provisorio, estatelado deante da ferocidade do assalto, abandonou sua autoridade entre os escombros destas officinas. O poder militar, no lusco-fusco das situações indefinidas, remetteu-se ás commodidades do silencio deante de factos consummados. Mas no paiz inteiro, do Oyapock ao Chuy, levantou-se um clamor de exasperada indignação. A imprensa emmudeceu vinte e quatro horas em signal de extraordinario protesto. A officialidade de terra e mar, que cumpre abnegadamente nos quarteis e navios os seus nobres deveres profissionaes, condemnou altamente a exploração do seu prestigio sagrado perante a nação, por ambiciosos e interesseiros transviados na politica.

A capacidade de emoção da consciencia brasileira traduziu-se na revolta veemente contra a injustiça, a violencia, a brutalidade. A indisciplina impune dissolveu o governo desmoralizado e redigiu o triste boletim da victoria, que oito dias após o crime, no palacio Rio Negro, declamou deante da maior victima do seu desvario.

Eis ahi onde chegamos depois de dezeseis mezes de travessia nesse deserto de homens e idéas. Mas na desolação da incompetencia e da mediocridade, repontam as verduras de um oasis. A esperança renasce. As vozes do minuano tornam a encher a vastidão da patria com as promessas de paz e de liberdade.

Fizemos a revolução para fundarmos uma democracia livre, um regime civil voltado para os ideaes de justiça social; os que nos confiscaram a obra revolucionaria sob o patrocinio de alguns ambiciosos do poder, pretendem manter um systema de arbitrio, um governo de casta, um commando ingenuo de heroes em discussão.

Ahi está no fundo e na forma o que divide a politica revolucionaria. O Rio Grande do Sul proclama que a revolução não foi feita para os revolucionarios, foi feita para os brasileiros. Os militaristas pretendem que a revolução é o privilegio da minoria de uma classe, o monopolio do tenente desconhecido. A força da attitude dos partidos gauchos consiste em espelhar com admiravel fidelidade o sentimento de quarenta milhões de patricios. A fraqueza do militarismo politico se evidencia no seu isolamento, na sua terrivel impopularidade, na condemnação universal que supporta.

A vocação da liberdade, o instincto do direito, a paixão da justiça affirmam-se no sentimento nacional com força invencivel. A nação amadureceu para formar uma grande democracia dentro da ordem legal; nenhum esforço nos perderá nos atalhos, nenhum interesse nos desviará do caminho largo em cuja curva distante adivinhamos a realização de um ideal patriotico e humano.

Certo, esta folha resurge num instante angustioso de desgoverno e insegurança, em que a intelligencia, o raciocinio, a expressão clara de um pensamento sincero são apontados como inimigos odiosos dos que governam. Mas os grandes serviços que homens de coração alto possam prestar ao seu paiz numa hora amarga, afferem-se pelos sacrificios que custam. Resurgimos sem odios e sem rancores. Os prejuizos materiaes e os soffrimentos physicos nada valem deante da mais ligeira satisfação moral. Os verdadeiros revolucionarios ficam, pois, sabendo que não desertamos, não descremos, não vacillamos na nossa profunda convicção revolucionaria.

Desta tribuna continuará falando alto uma consciencia livre, que só a morte poderá emmudecer. Contra o orgulho e a força do nosso patriotismo não prevalecerão as portas do inferno.

J. E. DE MACEDO SOARES

BOLETIM DO DIA

RUMO AO NORTE

Segundo uma nota official, o chefe do Governo Provisorio está de malas arrumadas para visitar o Norte da Republica.

Esta viagem do sr. Getulio Vargas pareceria a todos desnecessaria, depois da excursão que, como seu delegado de confiança, fez até Manáos, com escalas para as manifestações anti-constitucionalistas, o major Juarez Tavora.

Resolvendo-a, entretanto, o candidato da Alliança Liberal dá mostras de que, em certos casos, é melhor fazer como São Thomé.

Anda acertado. Uma viagem do chefe do Governo agora é util para qualquer parte: vá ao Septentrião, ou demande ao Sul; percorra Matto Grosso, ou respire o ar puro das montanhas mineiras, o sr. Getulio Vargas só terá motivos para bemdizer os estimulos ambulatorios do seu illustre ministro da Viação.

O chefe do Governo ha de identificar no nordestino, no caboclo da planicie amazonica, no montanhez e no gaucho, em todos os patricios anonymos, que formaram as legiões civicas de 3 de outubro, aquelles denodados correligionarios da Alliança Liberal, dos quaes s. ex. foi a palavra autorizada, quando lhes interpretou os sentimentos e lhes deu corpo ás idéas.

Será, pois, um encontro necessario com velhas amizades, que a atmosphera do Olympo toldou á distancia, por um phenomeno da intimidade exclusiva dos deuses.

E se o sr. Getulio quizer auscultar a alma de seus patricios, livre de certos vexames marciaes que a presença dos tenentes interventores sempre inspira ás naturezas simples dos homens do interior, — vá somente acompanhado de seu ministro ás fontes autorizadas da opinião e veja se o exemplo de S. Thomé já não devia ter apressado essa viagem...

O HEPTALOGO

Resistindo a tudo: — á sanha dos despeitos; á babel das intrigas; á mesquinhez dos revides; á pobreza de espirito das replicas extremistas, alteia-se o heptalogo da frente gaucha, como sete mandamentos da opinião nacional.

Ninguem quer saber o que, materialmente, elles produziram. Mas ninguem ignora que se transubstanciaram nesses sete itens, as forças moraes e epicas da propria nacionalidade.

Fechem-lhes os olhos os cegos peores, que são aquelles, que não querem ver; dêem de hombros os thuriferarios da ditadura; sorriam os poderosos.

De uma coisa se advirtam todos: as letras do heptalogo transcendem sobre si mesmas e se multiplicam em pharóes na cerração do momento nacional...

ADOLPHO BERGAMINI.

LER NA 5ª PAGINA: O monstruoso attentado — Como depôz, a respeito, a mais idonea das testemunhas — E como vibrou a consciencia nacional deante do crime innominavel.

Recapitulação de quarenta dias de dissidios e entendimentos

DOCUMENTOS E FACTOS QUE PRECISAM SER FIXADOS COMO PRECIOSOS SUBSIDIOS PARA A RECONSTITUIÇÃO HISTORICA DOS DIAS E DAS HORAS QUE O BRASIL — ATRAVESSA —

Ao alto, os srs. Baptista Luzardo, Lindolfo Collor, Mauricio Cardoso e João Neves. Em baixo, os srs. Flores da Cunha, Borges de Medeiros Raul Pilla e Assis Brasil

Assignada que foi a lei eleitoral, que o então ministro da Justiça, sr. Mauricio Cardoso, cognominou de "Carta de Alforria do povo brasileiro", parecia que os animos politicos, exaltados pelo choque dos pontos de vista das correntes revolucionarias, entrariam num estado de tregua que permittisse ao Governo Provisorio preparar, automaticamente, o momento do nosso retorno ao regime constitucional. Entretanto, uma força occulta, diabolicamente urdindo na sombra a perturbação de um congraçamento geral, preparava-se para trazer ao scenario politico difficuldades imprevistas e episodios caracteristicos das fundas divergencias que afastavam os homens que deflagraram o movimento de outubro de 1930.

Na noite de 25 de fevereiro, essa força satanica impellia um grupo tresloucado de officiaes e de soldados do Exercito ao nefando attentado do empastelamento do DIARIO CARIOCA. A repercussão que teve esse facto pelo paiz inteiro e as circumstancias que o cercavam, num requinte de escarneo não só á nossa civilização, como á sinceridade daquelles que lutavam para instituir no Brasil um regime de responsabilidade e de respeito ás idéas e ás liberdades publicas, provocaram um movimento brilhante de reacção de todas as consciencias, chefiado pelo Rio Grande do Sul, que tomou uma attitude galharda e desassombrada, fieis como estavam os seus partidos aos compromissos assumidos na campanha liberal e na organização da jornada revolucionaria de 1930.

O sr. Mauricio Cardoso, inesperadamente, seguiu para o Rio Grande, em automovel. Sobre essa resolução do ministro da Justiça começaram a surgir diversas opiniões. Umas, de que s. ex. levava no seu Estado uma especial missão de paz. Outras, de que o titular da pasta politica abandonava o seu posto, depois de enviar ao chefe do Governo Provisorio o seu pedido irrevogavel de demissão. A opinião publica aguardava ansiosa a chegada do sr. Mauricio Cardoso a Porto Alegre, pois, durante a sua viagem, s. ex. guardou por onde passava a maior reserva nas suas palavras.

Nesse interim, demittiam-se os srs. Lindolfo Collor e Baptista Luzardo, dos cargos de ministro do Trabalho e chefe de Policia desta Capital, que dirigiram ao sr. Getulio Vargas cartas escriptas numa linguagem tão clara e tão altiva, que hão de ficar no archivo da nossa historia politica como documentos indispen-

(Continúa na 2ª pagina).

Hontem - Hoje - Amanhã

Uma velha historia

Era uma vez um papagaio falador e domestico. Irriquieto e imprudente, descia todas as manhãs da sua gaiola, e, arrastando a corrente que trazia ao pé, consumia o dia todo a andar pela casa, os olhos muito redondos, o bico muito recurvo, a cauda varrendo o chão, Pés para dentro, como si um quizesse pisar o outro, subia aos moveis mais altos, de cujo cimo se punha a dizer cousas ininteligiveis ou a gritar pelas pessôas da familia. A's vezes, arrancava os botões á roupa que encontrava nos cabides, e não raro tomava o seu susto, quando investido pelo gato ou pelo cachorro, que tinham por menagem, como elle, a casa do seu dono. Sabia cantigas alegres, para as horas de fome, e algumas palavras inconvenientes, aprendidas com a cosinheira, com o "chauffeur", com o jardineiro e com a copeira. Como, porém, era educado e discreto, só proferia essas palavras na presença de senhoras.

O maior encanto para elle, era, entretanto, o escriptorio, o gabinete onde o professor Marciano, soturno cathedratico da Polytechnica, se internava a manhã inteira, e ás vezes a tarde e a noite, debruçado sobre cartas geographicas, ou a traçar linhas geometricas em largas folhas de papel. Aproveitando a quietude do logar, o papagaio entrava silenciosamente, ou a gorgolejar palavras que só elle entendia. Segurando-se com o bico no pau da cadeira, utilisava em seguida as unhas do pé, até que conseguia empoleirar-se no espaldar da poltrona, por traz do professor. E ahi se ficava a contar historias sem seguimento, a iniciar cantigas que interrompia com latidos de cachorro, a narrar anecdotas que intercalava de chôro de menino, a cumprir, finalmente, o seu destino de papagaio, isto é, de creatura que canta ou fala um dia todo para ter direito a um pires dagua e a um pouco de pirão. Quando o professor Marciano estava de bom-humor, o "louro" cantava, gritava, parolava, e não acontecia nada. No dia, porém, em que a paciencia não era muita, muita, muita, tomava-o pelo pé, ou por uma das asas, e, beliscado embora por elle, que se defendia com algazarra, punha-o fora do gabinete, sem a menor consideração.

Aquelle dia estava destinado, todavia, a um grande e grave acontecimento na vida do papagaio. Tendo encontrado a porta aberta, entrara elle pelo gabinete a arrastar a sua corrente de élos miúdos, até que attingiu a cadeira em que o professor se achava sentado, e, ajudando as unhas com o bico, e o bico com as unhas, se foi empoleirar em cima, no encôsto de madeira. Curvado sobre o papel em que fazia os seus calculos de algebra ou estendia as suas linhas geometricas, Marciano estava, naquella manhã, positivamente aborrecido. Já havia rompido doze folhas de almasso e tres de cartolina, sem resolver os problemas trazidos da Polytechnica. Papagaio não entende, porém, de mathematicas. A sua missão, quando domesticado, é falar, embora sosinho. E aquelle poz-se a falar, a gritar, a fazer barulho. Ria, cantava, chamava as pessoas da casa, afugentava gatos inexistentes, açulava cachorros imaginarios. E foi nesse momento que, tendo mais uma vez errado um dos seus calculos, o professor Marciano perdeu a paciencia, e, tomando o papagaio pela corrente rodopiou-o no ar cinco, dez, vinte vezes, atirando-o, longe, no quintal, como se fôra uma bala de canhão, pelo quadrado da grande janella aberta. Feito isso, passou a mão pela cabeça, para serenar os pensamentos e os nervos, e sentou-se, de novo, a reiniciar os seus calculos.

Ao fim de alguns minutos, ouviu, atraz de si, uma voz suave, que lhe proferia o titulo:

— "Seu" doutor?... O' "seu" doutor?...

Voltou-se. Era o papagaio, empoleirado, de novo, no espelho da cadeira. Os oculos faiscaram-lhe, de indignação. Mas a indignação logo se lhe desmanchou num sorriso, ao ouvir o "louro" perguntar-lhe, os olhos muito redondos, e ainda mais redondos de espanto:

— Onde o senhor estava quando passou o tufão?

Leitor, meu irmão, onde é que você estava naquella noite do temporal?

HUMBERTO DE CAMPOS

AIGLON

Continua o mundo preoccupado com o rapto do garoto de Lindbergh. E' perfeitamente possivel que o encontrem, e neste sentido se formam os votos de toda a humanidade civilizada, tanto mais quanto se imagina que a cupidez do dinheiro é a móla dessa monstruosidade scelerada.

Entretanto será licito admittir tambem que a maldade da inveja tenha sido a razão do crime. Nada mais susceptivel de engendrar o despeito rancoroso, do que a gloria. E ninguem nos ultimos annos a teve maior, e mais insolente, e mais provocadora do que o adolescente destemeroso que um dia, quasi em segredo, atravessou, solitario, num pequeno avião, o Atlantico incerto.

A gloria de uns é a humilhação de outros. O mundo transborda de incapazes e falhados, que não supportam a fama alheia desde que não seja detestavel, e que, á maneira da doutrina socialista, para a qual a propriedade é um roubo, se consideram roubados pela notoriedade brilhante dos que venceram na vida.

O contraste natural da gloria não é a obscuridade, é a inveja. Concebe-se, por isso, que nesse doloroso episodio do rapto do bebê Lindbergh a inveja esteja representando o seu papel indefectivel.

A inveja fere traiçoeiramente, e procura attingir no ente execrado o que lhe seja mais caro e mais sensivel. O filho da aguia paga pela "culpa" da aguia.

Dos depoimentos de diversos contemporaneos, infere-se hoje que o que mais influiu no animo de Napoleão para evadir-se da ilha d'Elba e "voar" sobre as Tulherias, não foi a restauração do throno imperial, mas a saudade dilacerante do rei de Roma.

A dynastia austriaca estava em decadencia, e quem lhe precipitou o eclipse foi o córso formidavel. Nunca, aos olhos de Francisco II, Napoleão resgataria sufficientemente a audacia de haver exposto, através de derrotas retumbantes, a poderosa e orgulhosa monarchia dos Habsburgos á humilhação que a arrastava ao crepusculo.

O genio diabolico de Metternich foi o fiador das vinganças, estereotypada no tripudio sentimental que produziu os Cem Dias, Waterloo, Sta. Helena. Quando Bonaparte, delirando de ambição, repudiou Josephina e impôz a Francisco II que lhe désse uma archiduqueza d'Austria, Metternich interveiu e afastou a rude repugnancia da côrte alarmada. Entrava isso nos calculos da sua politica.

Maria Luiza nunca amou a Napoleão; e o filho que lhe deu já tinha um destino: o de pagar a audacia do pae. Feria-o assim, mortalmente, o chanceller implacavel. E facto é que Napoleão, que sonhava perpetuar a linhagem transferindo a corôa ao rei de Roma, curtiu no segundo e definitivo exilio a cruciante decepção de saber o filho transformado num ridiculo duque de Reischstadt, prisioneiro da camarilha de Schoenbrunn, a expiar a allucinante ousadia paterna.

A gloria incrivel do Conquistador, offuscando o esplendor de uma dynastia secular, não havia de ser combatida apenas pelo odio vingativo, explodindo em batalhas e conjuras diplomaticas. A inveja da côrte decadente, eclipsada pela apotheose prodigiosa do "parvenu", surdiu tambem com a perfidia, a traição e o engôdo para vulnerar o colosso de um modo cruel e infallivel.

Conquistador dos espaços, aguia das solidões oceanicas, Lindbergh, heróe pacifico, teve o seu "aiglon" herdeiro da sua audacia, ao qual talvez sonhasse transmittir o sceptro da sua imperecivel realeza. Todas as hypotheses, neste tenebroso drama, são verosimeis. Pode ser que prevaleça a da cupidez de um grupo de bandidos. Mas, se a questão é de dinheiro, por que até hoje não appareceram propostas dos raptores? Se o seu interesse é a extorsão pecuniaria, por que inutilmente segregam a criança, não procurando contacto com os paes? E por que não aceitar a possibilidade de um acto perverso, de um desses voluptuosos requintes de maldade de que é absolutamente capaz a espantosa natureza humana?

A gloria do aviador não resultou de um feito que causasse lesões, prejuizos, rancores, desejo de represalias? E' exacto. Mas basta ser gloria... Um que obumbra; e basta saber-se que a inveja, seu reverso, vegeta na sombra, e não perdôa.

RICARDO PALMA

HONTEM

O Tempo

Temperaturaa maxima 32,4.
Temperatura minima 21,6.

Mercados

Cambio — 4 27|128 d.
Apolices — Uniformizadas 92$000.
Café — Typo 7, 12$500.
Assucar — Cristal, 37$000.
Algodão — Seridó, 48$000.

Nos Estados

PERNAMBUCO — A secretaria da Fazenda forneceu uma nota á imprensa, tornando publico, para conhecimento dos interessados, que as repartições do Estado recebem, em pagamento de quaesquer impostos, taxas ou contribuições relativas a exercicios anteriores a 1931, Bilhetes do Thesouro, qualquer que seja o devedor, desde que estejam devidamente endossados aos termos do acto n. 362, de 22 de março do corrente anno.

—— Foram inaugurados, em Recife, os novos signaes automaticos, os quaes funccionam synchronizadamente.

ALAGOAS — Foi descoberto, na capital do Estado, que os sentenciados Manoel Innocencio dos Santos e Antonio Ferreira, dirigidos por Felismio Hogo Jatobá, que tentou assassinar o ex-governador Costa Rego, tentaram evadir-se da Penitenciaria Publica.

S. PAULO — Embarcou, preso, para o Rio, o coronel Theopompo de Vasconcellos.

—— Teve a melhor acolhida, em todos os circulos politicos, o discurso pronunciado pelo sr. Lindolfo Collor, por occasião da inauguração do pavilhão paulista na Feira de Amostras do Rio Grande do Sul.

RIO GRANDE DO SUL — O navegador solitario Victor Dumas deixou, á tarde, Porto Alegre, rumo á Buenos Aires.

VIDA MUNDANA

ANNIVERSARIOS

Fazem annos, hoje:

As senhorinhas — Heloisa Andrade, filha do sr. Carlos Muniz de Andrade; Wanda Argollo, filha do sr. Abilio Gomes Argollo, e Synesia Pereira, filha do commerciante sr. Ladislau N. Pereira.

As senhoras: — Eulina Ramos de Carvalho, esposa do sr. Tiburcio José de Carvalho, commerciante nesta capital; Othilia Ferreira, esposa do dr. Odilon Tenorio Ferreira, advogado e Else Ribeiro, esposa do sr. Antonio Amancio Ribeiro, negociante.

Os senhores — Rogerio de Almeida, funccionario da Fazenda Federal; Clementino José de Assis, negociante nesta praça; Americo B. Figueiredo, academico de direito e Waldemar Garcia, empregado municipal.

— Fernando Henrique — o interessante primogenito do nosso collega de imprensa Xavier de Araujo e de sua exma. esposa d. Rosalina Xavier de Araujo, — fez tres annos no dia 15 de março p. findo. Tardiamente, embora, registramol-o com as nossas felicitações.

— Passa hoje a data natalicia do dr. Fausto Werneck Furquim de Almeida, tabellião do 5º officio de notas.

Figura das mais queridas nos nossos meios sociaes, o distincto anniversariante receberá as mais inequivocas provas do conceito em que é tido pelos seus amigos e admiradores.

NASCIMENTOS

Acha-se em festas, desde ante-hontem, o lar do casal dr. Alberto Menezes-dona Ramira da Cunha Menezes, com o nascimento de uma menina que receberá o nome de Semiramis.

NOIVADOS

Contratou casamento com a srta. Georgina Lyra, filha do dr. Manoel Leandro G. de Lyra e de sua esposa d. Elsina Lyra, o dr. Claudio Henrique de Alencar, pharmaceutico-chimico.

FESTAS

Nos elegantes salões do Botafogo F. Club, serão levadas a effeito varias festas constantes do magnifico programma organizado para o corrente mez.

Assim é que haverá no dia 6, cinema, com o film "Galá da Noite"; dia 10, jantar dansante em homenagem á Noruega; dia 13, cinema; dia 17 jantar-dansante em homenagem ao Paraguay; dia 20, cinema; dia 24, jantar dansante em homenagem á imprensa carioca, sob o patrocinio da Associação Brasileira de Imprensa; e dia 27, cinema.

Dizem os francezes que o jornalismo conduz a tudo, e nesta fórmula se entende a ascensão do jornalista aos mais elevados postos da vida publica.

No Brasil, o jornalismo tambem conduz a tudo, inclusive á cadeia. Mas neste nosso paiz o que conduz a tudo (e tambem ao jornalismo) é a politica. Até agora, a politica somente não conduzia ao amor. Conduzil-o-á amanhã?

Nos Estados-Unidos, onde a mulher pode ser eleita representante do povo, um deputado, o sr. Albert S. Simms, e uma deputada, a sra. Hanna Mac-Cornick, ambos do Congresso do Estado do Calorado, contrairam matrimonio.

Conheceram-se e amaram-se no Congresso. Foi a politica, portanto, que os approximou e os unio pelos vinculos do "conjugo". Depois de tal exemplo, não parece justa a reputação feita á politica, segundo a qual ella esteriliza os corações. Pode-se agora admittir que a politica leva a tudo, inclusive ao amor e ao casamento.

Se o nosso novo regime eleitoral fôr applicado, teremos amanhã as brasileiras eleitoras e elegiveis. Resta saber, porém, se o amor terá coragem de brotar nessa mistura de sexos no futuro Congresso.

No Brasil, a politica é uma verdadeira paixão, e muito mais absorvente que o amor. Aceita-se que ella não esterilize os corações, mas é indiscutivel que o seu fogo crepita mais violento e quéima com maior furia, que o fogo do amor. Quando o amor ainda é chamma, a politica já é braza...

Esse antagonismo é que não promette grandes surprezas no Congresso mixto de amanhã. Em todo caso, não antecipemos. A politica é uma caixinha de surpresas, e bem pode dar-se que lá no fundo, bem escondido, bem dissimulado, esteja o amor...

— FANTASIO

VIAJANTES

Embarca no proximo dia 9 do corrente, em Nova York, de regresso ao nosso paiz, o sr. E. M. Van Voorhees, director-gerente da General Motors do Brasil.

REUNIÕES

Haverá, hoje, ás 20 1|2 horas, sessão ordinaria, na Sociedade de Medicina e Cirurgia, desta capital.

LUTO

FALLECIMENTOS

MAJOR DOMINGOS IORIO — Falleceu, ante-hontem, tendo sido sepultado no cemiterio de São Francisco Xavier, o major Domingos Iorio, escrivão da 5ª Pretoria Civel.

Dr. Samuel Kanitz
CLINICA UROLOGICA
Membro da Sociedade de Urologia da Allemanha, ex-assistente dos professores Lichtemberg, Lewin, Joseph, de Berlim e Haslinger de Vienna. Especialista em doenças dos Rins, Bexiga, Prostata, Urethra, Vias Urinarias, Doenças de Senhoras. Micções frequentes e dolorosas. Diathermia. Ultra Violeta. Cons. 7 de Setembro, 42-sob., das 13 ás 16 horas, Sabbados das 8 ás 12. Phone: 4-4493.

HOJE

O Tempo

Districto Federal — Tempo: bom, passando a instavel, aggravando-se com chuvas e trovoadas.

Temperatura — Ligeira ascensão á noite, entrando em declinio no fim do periodo.

Ventos — Variaveis, voltando-se para sul, rajadas muito frescas.

Estado do Rio — Previsão de tempo, identica á do Districto Federal.

A situação isobarica permitte a occurrencia de chuvas fortes.

Pagamentos

NO THESOURO — Na Primeira Pagadoria serão pagas as seguintes folhas: — Officiaes de Justiça — Varas e Pretorias — Escolas Polytechnica — Serviço do Fomento Agricola — Inspectoria Federal das Estradas — Faculdade de Medicina — Escola Wenceslão Braz — Escola 15 de Novembro — Serviço do Algodão — Conselho Nacional do Trabalho Avulsa da Agricultura — Departamento do Trabalho, do Povoamento e da Industria.

Assembléas de credores

Estão designadas para ás 13 horas, as seguintes:

1ª Vara Civel — J. Santos & Ferreira.

4ª Vara Civel — Francisco C. Guimarães.

Navios a chegar

ARGENTINA — espanhol, de Buenos Aires, 7 horas.

ALMEDA STAR — Inglez, do da Prata, ás 10 horas.

ARATIMBO' — Nacional, de Porto Alegre, á tarde.

ITAPUHY — Nacional, de Cabedello, sem hora determinada.

CARL HOEPCKE — Nacional, de Florianopolis, pela manhã.

Malas postaes

Serão expedidas as seguintes:

Pelo "Ararangua", para [illegible] Rio Grande, Pelotas e Porto [illegible] recebendo impressos até ás [illegible] ras, cartas para o interior [illegible] publica até ás 11 e meia, ide[illegible] com porte duplo até ás 12 e [illegible] para registrar até ás 18 ho[illegible] dia 4.

Navios a partir

ALMEDA STAR — Inglez, ás 1[illegible] horas para Londres.

HAWAII MARU' — Japonez, pela manhã, com destino a Kobe.

ARARANGUA' — Nacional, ás 15 horas, do Armazem 11, com destino a Porto Alegre, e escalas.

ITAHITE' — Nacional, ás 16 horas, do Armazem 13, com destino a Belém e escalas.

Theatros

TRIANON — "Pivete", comedia, ás 20 e 22 horas.

RECREIO — "Que é que ha?", revista, ás 20 e 22 horas.

DEMOCRATA — "Só dando com uma pedra nella" e variedades, ás 20 3|4.

CARLOS GOMES — Fechado.

JOÃO CAETANO — Fechado.

REPUBLICA — Fechado.

LYRICO — Fechado.

Cinemas

ODEON — "Transatlantico", com Edmund Lowe.

PALACIO — "O fantasma de Paris" com John Gilbert.

GLORIA — "O genio do mal", John Barrymore.

IMPERIO — "Segredos de uma secretaria", com Claudette Colbert.

BRODWAY — "Jardim do Peccado", com Ronald Colman.

ELDORADO — "Secretaria particular".

PARISIENSE — "Crime á hora certa".

PHENIX — "Virgens amorosas".

PATHE' PALACIO — "Soldado de sport".

PATHE' — "Quando o mundo dansa".

RECAPITULAÇÃO DE QUARENTA DIAS DE DISSIDIOS E ENTENDIMENTOS

(Continuação da 1ª pagina).

saveis á reconstituição dos factos que estão caracterizando os dias deste governo que a Revolução levou ao poder, seguindo todos por avião para o Rio Grande do Sul. Aos srs. Collor e Luzardo acompanharam os srs. João Neves, Barros Cassal, Ariosto Pinto e Sergio de Oliveira, que tambem renunciaram os cargos que lhes haviam sido confiados, solidarios com os seus conterraneos e com a orientação firmada pela frente unica dos Pampas.

São os seguintes, os documentos firmados pelos illustres demissionarios:

A CARTA DO SR. LINDOLFO COLLOR

"Sr. dr. Getulio Vargas — Chefe do Governo Provisorio — Insistindo no pedido que, hontem, verbalmente, lhe fiz da minha demissão do cargo de ministro do Trabalho, Industria e Commercio, devo rapidamente resumir as causas que me impõem essa decisão que é irrevogavel.

Já tive opportunidade de dizer a v. ex. e aos meus illustres collegas de Ministerio, reunidos ha dias sob a sua presidencia, a minha convicção de que todas as grandes difficuldades politicas que tão profundamente combalem o nosso paiz, na hora presente, decorrem da divisão reinante entre os elementos que fizeram a Revolução ou lhe adheriram depois de garantida a victoria.

Quanto a mim, posso dizer de animo sereno que nesta agitada phase governamental que deveria ser de construcção ponderada e serena e não de systematizada confusão, procurei sempre, quanto possivel, alheiar-me da mediocridade das politiquices pessoaes, que attingiram, de tempos a esta parte, a verdadeiros paroxismos de intriga. Por amor do Brasil, do Rio Grande do Sul e da Revolução fui transigindo, até onde me era possivel, com esse estado de coisas.

Agora, porém, qualquer contemporização ou transigencia de minha parte se torna impossivel. Se, muitas vezes, transigir e contemporizar é ou póde sêr signal de ponderação e boa vontade individuaes ou evidencia de patriotismo e discernimento civico, circumstancias ha em que a transigencia se confunde com fraqueza e a contemporização com covardia. Infelizmente, de outra natureza não é a determinação profundamente dolorosa para mim, que a minha consciencia defronta neste momento.

São de hontem as minhas pregações na tribuna parlamentar e na imprensa da Alliança Liberal, em favor da liberdade de opinião, que foi um dos postulados basicos da campanha de renovação politica em que me coube a responsabilidade de ser um dos leaderes, embora o de menor valia. Devo affirmar a v. ex. — e v. ex. sabe que eu falo a verdade — que se me fosse dito que a Revolução se faria precisamente para manietar e suffocar essa liberdade que é a pedra angular das sociedades organizadas, eu não teria sido como fui um dos elementos mais decisivos na conspiração que deflagrou no movimento de 3 de outubro.

Depois do acto do sr. ministro da Guerra, permittindo que officiaes do Exercito façam, num club politico, meridiana campanha contra a constitucionalização do paiz, e transferindo e castigando outros officiaes que, em outro club, se manifestam a favor da volta do paiz ao regime constitucional, firmou-se no meu espirito a convicção de que a minha permanencia no governo de v. ex. já não seria possivel, sob pena de conformar-me eu com actos por tal fórma aberrantes da nossa ideologia revolucionaria.

Mas, não fosse já sufficiente esse golpe de arbitrio que transforma a Revolução em aventura de extremistas, outro se lhe seguiu, com intervallo de horas, que transmuda as nossas intenções de regeneração politica num triste lusco-fusco de mashorca. Quero fazer referencia — como v. ex. já o percebe — ao covarde, ao brutal, ao inominavel attentado levado a effeito contra as officinas do "Diario Carioca". A "vox-populi", os indicios todos e a jactanciosa confissão dos proprios autores de tão lamentavel façanha apontam com precisão os seus principaes responsaveis.

Não me conformo com a idéa de fazer parte de um governo que não afaste immediatamente dos cargos que occupem homens capazes de tal procedimento.

Não me esqueço, sr. chefe do Governo Provisorio, não posso esquecer-me, da responsabilidade de que já me coube de dirigir o mesmo jornal que Julio de Castilhos dirigiu e que é o orgão do partido politico a que v. ex. e eu pertencemos. Eu não seria digno dessa responsabilidade, que considero a mais alta distincção da minha vida publica, se não dissésse a v. ex., como ora o faço, que a minha convivencia politica com os autores desse crime não seria de fórma nenhuma possivel para mim, sob pena de não corresponder eu ás imposições da minha consciencia.

Póde v. ex. estar certo de que ninguem mais do que eu lamenta essa resolução a que sou levado por imperiosas e indeclinaveis razões de ordem civica. Fiz o que pude para evitar que as coisas chegassem a tal extremo. Hoje, cumpro o meu dever, e se com o cumpril-o estou pesaroso e não ufano, deve levar-se o facto á convicção que tenho da gravidade do momento, bem como, ainda, ás antigas ligações de estima que me prendem a v. ex.

De v. ex., amigo e atto. (a) LINDOLFO COLLOR."

A CARTA DO SR. LUZARDO

"Rio, 3 de março de 1932. — Exmo. sr. dr. Getulio Vargas, muito digno chefe do Governo Provisorio — Respeitosas saudações.

A 24 de fevereiro ultimo, a attitude de alguns officiaes do Exercito impediu a realização do meeting em pról da Constituinte, já autorizado pelo Ministerio da Justiça e por mim, com assentimento de v. ex. Esse facto desde logo me patenteou a certeza da diminuição da minha autoridade, com a qual eu não poderia transigir.

No dia seguinte, occorreu o empastelamento do "Diario Carioca", acontecimento de indisfarçavel gravidade e que vinha criar deveres inilludiveis para todos os responsaveis pela ordem politica e material do Brasil. Immediatamente me promptifiquei a cumprir o meu dever de chefe de policia na apuração das responsabilidades dos executores ostensivos pelo grave delicto, que rebaixou a cultura politica do nosso paiz e que — caso virgem na nossa historia — provocou protesto unanime da imprensa, corporificado na suspensão, por 24 horas, de todos os jornaes dos principaes Estados da Federação.

Até agora, porém, os indiciados autores do crime estão nos postos que occupam, fazendo praça da impunidade.

Logo que tive conhecimento, pelo proprio dr. Mauricio Cardoso, de que s. ex. se exonerára da pasta da justiça, aguardando apenas a chegada a Porto Alegre para tornar publica a sua resolução, deliberei seguil-o no mesmo gesto. Homem de partido, delegado de meus correligionarios junto á politica federal, aguardei sómente o parecer dos meus companheiros para tornar effectiva a minha resolução. E' o que faço hoje, pedindo a v. ex., irrevogavelmente, minha demissão de chefe de policia da capital da Republica.

Saio com a consciencia tranquilla de ter procedido, no cargo, fiel aos ideaes a que sempre servi e aos compromissos que tomei na campanha liberal, de que resultou a revolução de outubro. A elles dei tudo, com sacrificio e desinteresse. A v. ex. não faltei jamais como auxiliar, como cidadão e como companheiro.

Os factos de hoje, como os de hontem, serão, um dia, apreciados, e eu espero serenamente o julgamento de minhas attitudes. E volto ao seio do meu partido, certo de que o Rio Grande, que tem tão graves responsabilidades perante a Nação, não desapprovará, antes reconhecerá que outra não poderia ser a minha conducta na actual emergencia.

Queira v. ex. aceitar minhas respeitosas homenagens. — (a) BAPTISTA LUZARDO".

——

Como se sabe, o sr. João Neves foi o portador das cartas dos srs. Luzardo e Collor ao chefe do governo e da sua propria renuncia ao cargo de consultor juridico do Banco do Brasil.

(Conclue amanhã)

Desejando uma informação urgente sobre titulos, cambio, café ou cereaes, LEVY attendel-o-á com prazer e lhe proporcionará impressões fieis dos mercados nacionaes e estrangeiros, que poderão servir-lhe de bôa orientação.

THEATRO

Primeiras

"O QUE E' QUE HA?" — NO RECREIO

Mais uma revista, nem melhor nem peor do que as outras, tem o Recreio no seu cartaz desde sexta-feira.

Pouco luxo, alguma graça, pequena dose de sal grosso, mas com um punhado admiravelmente perfumado de mulheres bonitas.

Dos antigos elementos, destacam-se, como sempre, Amelia Oliveira, Diva Berti e Vanize Meirelles e os actores Arthur de Oliveira e Oscarito Bernier.

A nota interessante do espectaculo foi a estréa dos quatro elementos paulistas, que por signal são tres. De todos, agradou em primeiro plano Annita Sorriento, actriz de uma sympathia invulgar, com voz agradavel e rara numa actriz de revistas, desembaraçada e bonita. As outras não tiveram ainda opportunidade para mostrar suas habilidades, sendo, comtudo, possuidoras de qualidades.

Assigna a revista o escriptor João da Graça, que foi chamado á scena no final do 1º acto, tendo feito se representar pelo seu collega Alfredo Breda.

E' preciso assignalar o magnifico corpo de "girls" que possue neste momento a Companhia do Recreio, onde estão reunidos todos os melhores elementos, no genero, que possuimos.

Prevemos para o Recreio, nesta temporada, a volta aos seus tempos aureos.

JOSE' LYRA.

"Pivette", em premiére, hoje, no Trianon

Sóbe hoje em "premiére" no Trianon, a nova comedia de Miguel Santos e Luiz Iglezias "Pivette" na qual todo o elenco de comedia da Empresa Staffa tem absoluta confiança. Todos os artistas tomarão parte na encantadora peça, estando os protagonistas a cargo de Aurora Aboim e Teixeira Pinto e Liana Alba. Trata-se de uma comedia de enredo sentimental com um fio policial, genero pouco explorado e que é aguardado com viva ansiedade.

Adiada para amanhã, a estréa do theatro Carlos Gomes

Foi adiada para amanhã a estréa da famosa transformista Fatima Miris e a inauguração do novo theatro Carlos Gomes, que a Empresa Paschoal Segreto construiu no mesmo local onde existia o theatro que se incendiou em 1929.

Motivou esse adiamento o atrazo do vapor em que viaja Fatima Miris e sua Companhia.

A grande fadista Maria Alice vem para o Republica

Como ja está noticiado, embarca por estes dias em Lisboa, com destino ao Brasil, a grande companhia de revista portuguezas que tem á frente a fadista Maria Alice, uma das mais famosas actrizes do genero que vem acompanhada de tocadores de guitarras. Os outros elementos são actrizes, actores, bailarinos, musicos, que formarão o grande conjunto que vem para o Republica.

A revista do Democrata

Está firmada no cartaz do Democrata, a revista de Alfredo Breda "Só dando com a pedra nella". Toda cheia de numeros novos e quadros que têm despertado os mais justos applausos, a revista está alcançando exito.

Desempenham os melhores papeis as actrizes Durvalina Duarte, Luiza Peloggio, Lili Barbosa e actor Abel Dourado.

O commentario da noite

Dizem os telegrammas de Porto que a actriz Eva Stachino navalhou a sua collega Zulmira Miranda.

Depois de ler os jornaes, commentava o Gastão Tojeiro numa roda:

— O Loureiro está mesmo de sorte.

Gypsum brasiliense
para dentição nas crianças

14257 .... 30:000$000
DOS DEZ DE HONTEM VENDIDO NO
SONHO DE OURO
AMANHA
100:000$000 .. .. 25$000
AMANHA
2 de 50:000$000 .. .. .. 20$000
DEPOIS DE AMANHA
1.000:000$000 .. .. .. 360$000
Galeria Cruzeiro, 1

SUL AMERICA CAPITALIZAÇÃO
COMPANHIA NACIONAL PARA FAVORECER A ECONOMIA
SEDE SOCIAL: RUA DO OUVIDOR ESQ. QUITANDA RIO DE JANEIRO

AMORTIZAÇÕES DE MARÇO

Com a presença do Fiscal do Governo, de Directores e funccionarios da Empresa, de grande numero de representantes da imprensa e portadores de titulos, foi realizado esta tarde o sorteio para determinar as amortizações dos titulos emittidos por esta Companhia, tendo os apparelhos Fichet, uma vez collocados em movimento, indicado as seguintes combinações:

IRZ	HLP	JOX
NEA	MXR	ECT

Todos os portadores de titulos, em vigor, que contenham uma das seis combinações acima, poderão receber immediatamente, na séde da Companhia, á rua do Ouvidor, esquina de Quitanda, o reembolso garantido.

O DR. M. A. BARROS JUNIOR communica aos seus amigos e clientes que se acha de novo á frente do seu escriptorio de advocacia e procuratorios, que acaba de ser transferido para a rua do Rosario, n. 162, 1º andar — Phone 3-4127.

TELEPHONE 4-4428
Especialista em collocação de toldos de todos os modelos
Cortinas em claraboias, barraquinhas, stores, sanefas de todos os gostos, reposteiros, capas para mobilia, pinturas de liso e de letras
J. Venancio da Gama
Enceramento de assoalhos —— Attende a chamados
RUA DA GAMBOA, 159
Officina: RUA DO SENADO, 20 — Tel. 2-8334 — Rio de Janeiro

Construcção e venda de casas a prestações inferiores ao aluguel, á vontade do comprador

CONSTRUIMOS DIRECTAMENTE, GARANTIMOS, PORTANTO, A MAIOR ECONOMIA, A EXCELLENCIA DOS MATERIAES, A SOLIDEZ E O FINO ACABAMENTO DA OBRA.

UMA VEZ QUE O PREDIO REPRESENTA A GARANTIA DO NOSSO EMPRESTIMO, e isto durante varios annos, — o que não se dá com os outros contructores, cuja responsabilidade termina com a entrega das chaves, — A PESSOA MENOS VERSADA EM MATERIA DE CONSTRUCÇÃO PÓDE FICAR ABSOLUTAMENTE TRANQUILLA, NA CERTEZA DE QUE O ACABAMENTO DA OBRA TERA' O MAIOR ESMERO.

Convencionado o nosso preço, NÃO HA O MENOR RISCO DE QUE O MESMO SOFFRA ALTERAÇÃO PARA MAIS, como sóe acontecer frequentemente.

AO CONTRARIO, pagando á vista os materiaes que consome, "LAR BRASILEIRO" obterá frequentemente taes vantagens que lhe permittam REDUZIR O PREÇO DO ORÇAMENTO A PRINCIPIO COMBINADO, e, nesse caso, a Sociedade fará COM QUE OS SEUS CLIENTES PARTICIPEM DESSE BENEFICIO, DEVOLVENDO-LHES A DIFFERENÇA CONSEGUIDA.

NÃO E' USUAL UM CONSTRUCTOR CONCEDER AO SEU CLIENTE UM ABATIMENTO NO PREÇO COMBINADO, PELO FACTO DE TER ADQUIRIDO POR MENOR QUANTIA OS MATERIAES NECESSARIOS.

AINDA MAIS, "LAR BRASILEIRO" contribuirá para o pagamento da divida do cliente, com varios contos de réis, na forma que explica o prospecto. Com taes facilidades e um pequenino esforço de parte do comprador, um predio que custa .... Rs. 40:000$000, por exemplo, poderá ser pago por Rs. 35:000$000, ou menos.

Todo possuidor de um lote de terreno completamente pago, poderá passar de inquilino a proprietario, sem despesa alguma, dentro de um prazo de 5 mezes, porque aceitamos o terreno como dinheiro em pagamento da entrada inicial de vinte por cento.

EMPRESTIMOS REALIZADOS — RS. 130.000:000$000

LAR BRASILEIRO

Associação de Credito Hypothecario para facilitar a acquisição da casa propria.
90 — RUA DO OUVIDOR — 93
(Edificio proprio)

...io - S. PAULO
HA SAUDE EM CA...

O TEMPO VOA...

[G]aranta a sua velhice adquirindo hoje um lote — chacara ou sitio [no] "PARQUE NOVA IGUASSU" em prestações mensaes desde 30$000 — CONSTRUCÇÃO LIVRE

"Terrenos de Guinle Irmãos"

EDUARDO V. PEDERNEIRAS

Avenida Rio Branco, 35-A, 1.º and. RIO DE JANEIRO — Praça Ministro Seabra, 24-A NOVA IGUASSU'

O embaixador Macedo Soares faz uma conferencia na Academia Georgofili de Florença

FLORENÇA, 3 (A. B.) — O embaixador brasileiro á Conferencia de Desarmamento, sr. José Carlos de Macedo Soares, obteve um grande exito, fazendo na tradicional Academia Georgofili desta cidade, uma conferencia sobre as relações economicas italo-brasileiras, presidida pelo professor Martelli, antigo ministro da Agricultura. Causou grande sensação a demonstração feita pelo orador, baseado na documentação official italiana que o café representa muito melhor negocio para o fisco da Italia que para os productores brasileiros. As alfandegas do reino arrecadaram do café no anno passado quantia maior que a totalidade da receita do Estado de S. Paulo.

Sr. J. C. de Macedo Soares

O sr. Macedo Soares estudou toda a producção brasileira, detendo-se especialmente na borracha, café, carnes e cacáu, examinando as possibilidades da producção agraria e industrial italiana ser collocada no Brasil.

A conferencia do sr. Macedo Soares foi vivamente applaudida e commentada na imprensa. As autoridades toscanias offereceram-lhe um grande almoço, presentes o podestá de Florença, o prefeito da provincia e grande numero de professores.

15 DIAS
PARA OS HOMENS

GRANDE VENDA EXCEPCIONAL DE ARTIGOS FINOS COM QUE

A EXPOSIÇÃO
AV. RIO BRANCO 146 — 150 ESQ. S. JOSÉ — RIO DE JANEIRO

brinda o elemento masculino da sociedade carioca offerecendo-lhe uma occasião unica para renovar seu guarda roupa

PREÇOS BARATISSIMOS

como se póde verificar na lista abaixo:

Costume linho pardo "Belfast"	de 120$	por 75$
Costume tussor "O. K."	" 120$	" 75$
Costume casemira lã "D'Olne"	" 160$	" 98$5
Costume linho branco H. J. "Brasil"	" 160$	" 115$
Costume palm-beach "Lindbergh"	" 190$	" 125$
Camisas americanas "Ide"	" 20$	" 12$5
Camisas americanas "Ide"	" 20$	" 16$5
Camisas americanas "Ide"	" 34$	" 19$5
Camisas americanas "Publix"	" 39$	" 28$5
Camisas Tobralco finissimo	" 20$	" 13$8
Pyjamas twill "Pekin"	" 22$	" 16$5
Pyjamas twill "Rabattu"	" 15$	" 19$5
Cuecas percaline fina	" 5$	" 3$
Cuecas mousseline fina	" 8$	" 5$
Chapéos palha "Rustic-Fancy"	" 14$	" 10$8
Chapéos italianos lã e palha	" 45$	" 26$5
Chapéos feltro "Siberiano"	" 30$	" 24$5
Gravatas francezas pura seda	" 12$	" 6$5
Gravatas francezas papillon "Klotz	" 10$	" 2$5
Ligas americanas "Polo"	" 5$	" 2$8
Laminas Gillete legitimas	" 8$5	" 6$0
Camisetas malha fina	8$5	" 6$
Meias fio escossia "J. R. C."	" 4$	" 2$5
Sapatos "Mellilo" verniz 1ª	" 50$	" 39$5
Sapatos "Mellilo" para rapaz chromo 1ª	" 45$	" 36$5
Chinelos chagrin "Rex"	" 14$	" 9$5
Roupões para banho "Santos"	" 16$	" 10$8
Guarda chuva seda argentina	" 15$	" 9$8

A DINHEIRO OU A CREDITO PELO ORIGINAL SYSTEMA

CREDIARIO

O transito de bondes na rua Pedro I

UMA PROVIDENCIA DO 1º DELEGADO AUXILIAR

O 1º delegado auxiliar, dr. Godofredo Maciel, falando hontem, no seu gabinete ao redactor do DIARIO CARIOCA acreditado na Chefatura de Policia, declarou-lhe que hoje concluiria com o capitão Bernardino Kruel, Inspector Geral de Vehiculos, providencias no sentido de ser descongestionado o transito de pedestres e vehiculos na esquina da rua Pedro I esquina da praça Tiradentes. esse local, está servindo presentemente para parada de bondes de varias linhas, constituindo sério perigo aos incautos transeuntes os quaes muitas vezes, saem machucados e roubados, devido a tamanha agglomeração e balburdia reinante.

NA POLICIA CENTRAL

O dr. Salgado Filho, chefe de policia, chegou hontem, muito cedo ao seu gabinete, onde despachou varios papeis do expediente da repartição que administra interinamente, em companhia do director da Secretaria, dr. Moraes Paiva.

— A' tarde esteve na Chefatura da Policia, afim de falar com o dr. Salgado Filho, o commandante Adalberto Nunes, que foi recebido pelo secretario particular de s. ex., dr. Alvim Mello.

—Os officiaes de gabinete do chefe de policia, dr. Nicanor e Sá Freire, receberam hontem, á tarde, varias pessoas, que não puderam ser recebidas pelo dr. Salgado Filho.

— Esteve hontem, parte da tardle no gabinete do chefe de policia, o delegado de 3ª entrancia dr. Xavier Sobrinho, do 9º districto.

— Está hoje, de dia, a 1ª Delegacia Auxiliar.

Não Pense!...

NÃO DEIXE PARA AMANHÃ O QUE PODE SER FEITO HOJE... assigne!

A Equitativa

Sociedade de Seguros Sobre a Vida

SÉDE SOCIAL AV. RIO BRANCO-125 RIO DE JANEIRO

E — O SYMBOLO DA SEGURANÇA

A EQUITATIVA DOS ESTADOS UNIDOS DO BRASIL

CAIXA POSTAL, 398 — RIO DE JANEIRO

Sirvam-se ministrar-me, sem compromissos de minha parte, informações a respeito dos seus planos de seguros.

NOME ....

PROFISSAO .... IDADE ....

ENDEREÇO (rua e numero) ....

CIDADE .... ESTADO ....

A excursão dos srs. Getulio Vargas e José Americo ao Norte

A partida está marcada para a segunda quinzena deste mez

Está definitivamente fixada para os primeiros dias da segunda quinzena deste mez, a excursão do chefe do Governo Provisorio e do ministro da Viação, ao Norte.

A viagem será feita no paquete "Commandante Ripper", do Lloyd Brasileiro, que deverá permanecer em cada porto o tempo necessario para as visitas ás obras e aos pontos mais interessantes do interior dos Estados.

O sr. Getulio Vargas, que levará uma pequena comitiva, incumbiu o titular da Viação de organizar o programma da excursão, tendo o sr. José Americo resolvido convidar para fazer parte dessa viagem de estudos e observações, representantes da imprensa, devendo a escolha recair em jornalistas versados em assumptos administrativos e economicos, bem como technicos do Ministerio da Viação e de outros serviços publicos que interessam ao Norte.

Serão reservadas cem passagens, vendidas com abatimento a touristas, que queiram conhecer aquella região, de preferencia a industriaes, agricultores e commerciantes devendo no caso de [se]r excessivo o numero de pretendentes, ficar a indicação a criterio da Associação Commercial, Centros Industriaes e Touring Club.

O ministro da Viação facilitará com trens especiaes e outros meios de transporte o conhecimento do interior de cada Estado, estando incluida nesse plano a cachoeira de Paulo Affonso.

LOUÇAS

Sortimento completo preços baratissimos entrega a domicilio

75 - Avenida Passos

(Esquina da R. Senhor dos Passos)

LOTERIAS HA MUITAS... mas

Loteria de Santa Catharina

SO' HA UMA

Corre AMANHA QUARTA-FEIRA

100:000$000

por 25$000 com 18 milhares e 75 % em premios

PLANO NOVO

ZELAE: Pela hygiene dos vossos lares! Pela saude dos vossos filhos!

USAE SEMPRE A LEGITIMA

CRUZWALDINA

nas lavagens de casa e nos ralos, pias, privadas, escarradeiras, sargetas, etc.

SANATOSSE PARA TOSSE

CHANTOUNG

Grande moda este anno. A Casa Isidoro possue lindo sortimento. 7 Setembro 99

ANTARCTICA

Guaraná e Cerveja

TELEPHONE: 2-5181

Quando a FOX promette, a FOX cumpre!

O Brasil inteiro já sabe que MARY ANN com Janet Gaynor e Charles Farrell foi o CASO SERIO deste inicio de estação, o marco triumphal de sua serie de ouro para 1932!!

A SEGUIR Á ESTA TRAJECTORIA DE GLORIAS A FOX APRESENTARÁ EM ABRIL E MAIO:

WARNER BAXTER
Leila Hyams
EM
IDYLLIO AMARGO

PASSAPORTE AMARELLO!
COM
ELISSA LANDI
LIONEL BARRYMORE

A LINDA REVELAÇÃO DA TEMPORADA — O NOVO "TEAM" DE FRANK BORZAGE O AVESSO DE Janet Gaynor e Charles Farrell
JAMES DUNN
SALLY EILERS
DEPOIS do CASAMENTO

FOX

BROADWAY — PONCE & IRMÃO — ELDORADO

HOJE

O rapto do filho de Linbergh e aspectos novos da luta na China, em um numero sensacional do FOX NEWS.

TEL. 2-6788

Mickey Mouse
o ratinho endiabrado, em um desenho que faz guerra á tristeza: "DANDO A NOTA" e

RONALD COLMAN
UNITED ARTISTS
Com
FAY WRAY e ESTELLE TAYLOR em
Jardim do Peccado
"THE UNHOLY GARDEN"

Horario: Complemento: 2,10 — 3,50 — 5,30 — 7,10 — 8,50 — e 10,30. — Drama: 2,30, 4,10, 5,50, 7,30, 9, 10 e 10,50. Das 5 ás 7 horas: 3$

TEL. 2-4218

Ouçam MARIE GLORY, a mulher que o Rio em peso disputou, cantar "La vie en rose" e "IL A AUSSI UNE TIRELIRE".

SECRETARIA PARTICULAR
DACTYLO
PROGRAMMA

Horario: Complemento: 2 — 3,40 — 5,20 — 7 8,40 e 10,20. — Drama: 2,20 — 4 — 5,40 — 7,20 — 9 e 10,30.

UM FILM CUJO DESFECHO NINGUEM PODERA' PREVER! UM MUNDO DE SURPRESAS!

"Mãos Culpadas"

(GUILTY HANDS)

Direcção de W. S. VAN DYKE, o director de "TRADER HORN"

ARS GRATIA ARTIS
Metro-Goldwyn-Mayer apresenta
Lionel BARRYMORE
com KAY FRANCIS e MADGE EVANS

2ª FEIRA ODEON (Cia. Brasil Cinemat.)

A MAIOR EMOÇÃO DE TODOS OS TEMPOS

SÊDE DE ESCANDALO!

First National Pictures
WB

COM: EDWARD G. ROBINSON
H. B. WARNER
MARIAN MARSH
ANTHONY BUSHELL

2ª feira no Palacio Theatro
Cia. Brasil Cinematographica

GRANDE ABATIMENTO de preços somente durante ABRIL e MAIO

A CHAVE DA BILHETERIA DO EXHIBIDOR

MELOTON E SELENOPHON

a joia dos apparelhos sonoros

PARA A REPRODUCÇÃO DE FILMS CINEMATOGRAPHICOS GRAVADOS SOBRE DISCOS E SOBRE A PROPRIA PELLICULA

Extraordinarios pela emissão de SONS CLAROS!

Incomparaveis pela simplicidade na Montagem e no Uso!

O TYPO IDEAL DE APPARELHAGEM SONORA PARA TODO O EXHIBIDOR MODERNO!

Agente exclusivo e distribuidor unico no Brasil:

URANIA FILM

Luiz Greutner
Rua Senador Dantas 39
Caixa postal 2971 — Telephone 2-1666
End. teleg. "URANIA FILM"
RIO DE JANEIRO

No Mundo Espirita

Conceitos Espirituaes
(EPISTOLA)

O homem tem que se conformar com as realidades das coisas, dos factos e casos concretos da sua vida de acção material. Tem que encarar tudo dentro de um prisma natural do seu estado latente de homem animal. E tudo sentir como um objectivo criado do seu proprio eu, pela acção corruptora do seu nervosismo, do seu temperamento irascivel e soffrego.

Emquanto persistir em não se collocar em linha de rectidão espiritual, jámais os seus intentos serão satisfatorios, na sua vida de relação, com as coisas de Deus. Jámais os seus talentos abiscoitarão uma particula suave de influencia invejavel de felicidade e de amor puro, com todos os valores humanos.

O homem tem que se desfazer dos seus anhelos bestiaes. Porque estes não têm um principio immaculoso que se possa affirmar, para offerecer vantagens de regeneração social, para cultuar numa grandeza mascula da sua especie, á grande vontade de Deus.

O homem não se obstina, para compreender que a prova da sua má existencia, está na acção directa da sua incompetencia espiritual. E é por isso que, tem que soffrer, angustiar-se, até se despojar das vaidades infimas da sua exaltação, pelas coisas abstractas da terra, e se convencer que, o seu "radicalismo" não é materia de consideração psychica, que não passa de uma utopia, em torno da sua ignorancia, aos basicos accordes de um direito que não se devassa principios, para não ferir os desejos do nosso Criador e Pae, na sua grande vontade com o seu filho — homem.

E a sagacidade do homem querer fundir a sua theoria, para obter tudo pela força da sua vontade minuscula, que não combina com os ensinamentos que lhe foram administrados, por occasião da sua ascensão á vida, em estado maior de criatura de "livro-arbitrio", nas culminancias evolutivas da terra. Jámais ganhará terreno, nunca terá um tento na vigilancia de Deus, que nada perde daquillo que legou ao homem para a sua felicidade material, e que elle não sabe perceber, para dar um alcance feliz as suas sabedorias terrenas.

O homem tem uma ethica que prova a sua ignorancia, as coisas que partem de Deus, directas a sua vida, de relação, com outro átomos da terra. Não compreende o porque, dos seus casos concretos, que é uma alluvião de mysterios condensados confusos que se perdem na mais bella manhã da sua existencia, que se torna em convenção, ante seus olhos macerados de illusões incabiveis, sem enxergar as promiscuidades do sensivel da fé, que por qualquer eventualidade da sua incredulidade, se desfaz em nada, no borborinho da materia sem crença, sem amor e sem a misericordia de Deus!

E as coisas do invisivel, que o homem, apenas, aceita como um objectivo, aparte das suas cogitações materiaes, pódem fazer succumbir, qualquer acto da vontade do homem descrente, abatendo assim, o seu "radicalismo" evidencial. E o homem não calcula, não mede o valor das suas responsabilidades perante ás vontades de Deus.

O homem segue uma rotina falsa, comprida, por caminhos differentes em detrimento á verdade das coisas, dos factos e dos actos, que são acções congeneres, que entram em apreço, nas considerações misericordiosas de Deus e Jesus.

Tambem se esquece que, não pódem ser sophismados os principios que a boa logica lhe ensina de: "amar o proximo como a si mesmo". O homem não quer compreender, como bem disse Jesus: "Tem ouvidos e não escuta e tem olhos e não vê". Caminha pela estrada da vida, apalpando tudo, sem nunca encontrar o porque dos seus soffrimentos.

Pedro Silva

Instrucções para os "Serviços de Cobrança" nos Correios

O dr. Trajano Reis, director do Departamento dos Correios e Telegraphos, determinou á Directoria Technica dos Correios, que fizesse a expedição das instrucções para os Serviços de Cobrança.

Desde o dia 2 do corrente mez, estão as Directorias Regionaes de posse das mesmas instrucções para poderem com as agencias e succursaes dellas dependentes, iniciarem o novo serviço.

União do Norte

FOI CONVOCADA PARA HOJE A'S 17 HORAS, UMA

REUNIÃO DA DIRECTORIA

Em sua séde, á Praça Tiradentes, 46, terá logar hoje, ás 17 horas uma reunião da directoria da "União do Norte", a prestigiosa associação dos filhos do Norte aqui domiciliados.

Nessa reunião, que terá a presidencia do dr. Alvaro Cunha, serão tomadas varias providencias de ordem interna, de accordo com os estatutos em vigor.

O MONSTRUOSO ATTENTADO

Como depoz a respeito a mais idonea das testemunhas -- E como vibrou a consciencia nacional deante do crime innominavel

As photographias acima dão uma idéa da destruição da redacção e officinas do DIARIO CARIOCA. Ao centro vêem-se alguns dos operarios feridos, os srs. Pedro Alcantara, Chrispim Barbosa, José Cavalheiro e Marcellino Dias

Retornando á circulação, por effeito de circumstancias de ordem moral e material bem conhecidas de todos, cerca de um mez e meio após o assalto soffrido pela sua redacção e os estragos causados ás suas officinas, seria ocioso que o DIARIO CARIOCA se detivesse a relatar com todas as minucias o succedido em a noite de 25 de fevereiro —noite para sempre vergonhosamente memoravel na historia deste paiz.

O proprio assombro que o facto produziu tanto no Rio de Janeiro, cidade cuja civilização e cultura receberam assim a maior das affrontas, como em todos os demais nucleos brasileiros de população, garantiu ao mesmo uma publicidade formidavel e por bem dizer automatica.

Ninguem, portanto, póde affirmar que desconhece as particularidades do metralhamento e depredações de que foi alvo a nossa folha.

Dir-se-ia que a consciencia nacional, tão ferozmente violada pelos organizadores de tal selvageria, se incumbiu de apural-a e reconstituil-a immediatamente nas menores minucias, preparando, antes que se criassem, ao calor das paixões, falsas versões do acontecido, um inquerito verdadeiramente fidedigno para uso dos historiadores futuros da hora sombria que a Nação presentemente atravessa.

Toda a imprensa brasileira, numa demonstração de bravura, de civismo, de solidariedade profissional acima dos maiores elogios, além de verberar a aggressão, descreveu-a com detalhes exaustivos — o que, de resto, equivaleria, por si só, ao mais flammejante dos libellos, mesmo quando nenhum commentario seguisse ao relato das vergonhosas occurrencias.

Fizeram mais os responsaveis pela actual direcção do jornalismo em nossa patria: como fórma de protesto contra o empastelamento militar, official, quasi burocratico, do DIARIO CARIOCA, deliberaram que, durante vinte e quatro horas, ficasse o paiz praticamente sem imprensa. Nunca se verificára, entre nós, gréve de tal natureza, de tão elevada e consoladora significação. Foi um lindo movimento que, si a nós muito confortou, áquelles de quem partiu deixou cobertos de gloria. E não constituirá — parece-nos — uma excepção odiosa o registro á parte dos termos em que os directores das gazetas de São Paulo scientificaram o publico de seu proposito. Reproduzimos, consequentemente, o boletim que, no dia 26 de fevereiro, foi profusamente distribuido na Paulicéa:

"Ao povo de S. Paulo — Os jornaes abaixo assignados, solidarios com o movimento de protesto da imprensa do Rio de Janeiro contra o innominavel attentado ao principio de liberdade de opinião que foi o assalto selvagem á redacção e ás officinas do "Diario Carioca", acompanham a attitude assumida pelos jornaes da capital da Republica, deixando de circular amanhã, 27 de fevereiro. São Paulo, 26 de fevereiro de 1932. — Julio de Mesquita Filho, pelo "Estado de S. Paulo", Octavio de Lima Castro, pelo "Diario Nacional", Oswaldo Chateaubriand, pelos "Diarios Associados", de S. Paulo, José Maria Lisboa Junior, pelo "Diario Popular", Eurico Martins, pela "A Gazeta", Pedro Cunha, pela "Platéa", Octaviano Alves de Lima, pela "Folha da Manhã" e "Folha da Noite", Alfredo Egydio, pela "A Razão", Ribas Marinho, pelo "Correio da Tarde".

O DEPOIMENTO DO EX-CHEFE DE POLICIA DA DITADURA

Nossa disposição de não perder tempo e espaço com a rememoração detalhada de successos que foram tão copiosamente descriptos, não póde abranger o mais precioso de quantos documentos até agora se produziram em relação a elles.

Fazemos allusão ao trecho da entrevista concedida pelo sr. Baptista Luzardo á imprensa de Porto Alegre, em que o ex-chefe de policia do Districto Federal prestou, por assim dizer, o seu depoimento acerca do occorrido — depoimento valiosissimo a todas as luzes, não só pelo cargo que exercia o illustre politico dos Pampas, como pelas nobres qualidades moraes que ninguem ousa contestar-lhe.

Passamos, pois, para as nossas columnas, o referido fragmento dessa "interview" sensacional, cuja repercussão foi enorme por toda a extensão do Brasil:

"Ali estava, na Praça Tiradentes, o jornal de Macedo Soares, o impolluto "Diario Carioca", intransigente paladino da causa revolucionaria e da campanha liberal, como agora, intemerata tribuna de pregação e de critica altiva aos desvarios dos esquerdistas e falsos prophetas da dictadura.

O jornal que tanto pregára a Lei Eleitoral, seria o attestado vivo da repulsa que a decretação desta lei despertava aos que ambicionavam poderes discricionarios indefinidos.

Ficou decidido o vandalismo. Dentro do "Club 3 de Outubro" e sob a inspiração de seus maioraes, foi engendrado o plano sinistro. E ás 23.20 horas de 25, escrevia-se a negro a mais triste pagina da historia republicana, enodoando barbaramente a civilização brasileira.

Está conhecido o attentado para que se o descreva mais uma vez.

Basta que se frizem detalhes. Foi em automoveis e caminhões da Prefeitura carioca e do Ministerio da Guerra que os assaltantes se transportaram. Cerca de 160 homens participaram da empreitada aviltante, sendo 50 officiaes do Exercito Brasilei-

(Continúa na 11ª pagina)

Espectaculo inaugural completo, ás 8 3|4 horas — Poltronas, 8$000, á venda na bilheteria do Theatro — Phone 2-7581 —

NOTA — Os demais espectaculos da tournée serão por sessões, ás 8 e 10 horas — Poltronas, 5$000 —

NOTA — A transferencia do espectaculo inaugural para AMANHA, foi devido ao atrazo verificado na chegada do paquete "Giulio Cezare". — — — — — — — —

CARLOS GOMES

Ainda o desfalque dos 1.800 contos da Delegacia Fiscal de S. Paulo

O ex-segundo tenente commissionado Raul de Vargas Vasconcellos, recolhido ao presidio de Immigração de São Paulo, voltou, hontem, a impetrar novo pedido de "habeas-corpus", ao Supremo Tribunal Militar, em seu proprio favor, sob a allegação de se achar preso ha mais de 100 dias, sem culpa formada, e á disposição da 2ª Circumscripção Judiciaria Militar.

Esse ex-tenente é [illegible] de ter desfalcado os c[illegible] gacia Fiscal de São [illegible] portancia de 1.8[illegible] de [illegible] ter[illegible]

Ganhar Dinheiro Comprando!...

Só e só na CASA VIEIRA NUNES -- Av. Rio Branco, 142 (Não temos filiaes). Graças ao systema de Restituição "G. G. S. S." -- Carta patente 89

Após a compra o freguez poderá receber em dinheiro até 5 vezes a importancia empatada e na peor da hypotese lhe será restituida a quantia despendida.

Manoel Fernandes pede, por intermedio do "Diario Carioca", revanche a Roberto Ruhmann

O Carioca oppôz tenaz resistencia ao Vasco

Enthusiastica assistencia compareceu, na tarde de domingo, ao campo do Carioca, na Estrada dona Castorina, na Gavea.

A partida agradou, sobremaneira pelo modo com que se houveram os litigantes.

Os melhores do Vasco foram: Sant'Anna e M. Mattos, que incontestavelmente é dos melhores meias esquerdas do Brasil.

Rapido, seguro e intelligente, elle foi o homem do dia.

Dos vencidos, devemos, destacar o seu center-half que, apesar de shootar mal, é o melhor e o mais promissor elemento do gremio de Lourival Pereira.

Ambos os keepers fizeram optimas defesas.

O Vasco, como sempre, amigo dos "corners".

Só contra elle foram assignalados 9.

O 1º ponto do Cruz de Malta, feito por Gallego, de passe de Sant'Anna, que por sua vez recebeu-a de Tinoco, foi justicissimo, não estando a bola em "offside" como dizem por ahi, á bocca pequena.

Os locaes que tratem de alargar mais a sua cancha, afim de evitar futuros aborrecimentos, com casos desta natureza.

O juiz, sr. Leonardo Gonçalves, do Bomsuccesso, agiu imparcialmente. S. s. foi um irreductivel arbitro, e conforme declarou ao DIARIO CARIOCA, vae abandonar o apito, devido a essas injustiças praticadas pelas mentalidades ôcas.

O Carioca conseguiu dominar os visitantes nos primeiros 30 minutos de jogo, para depois ceder ante a combinação e a vontade ferrea de vencer da turma de Welfare.

O score de 4 a 2, a favor do vice-campeão do anno passado, diz claramente aos entendidos o que foi essa ardorosa peleja.

Gringo, que está shootando mal, foi o causador do 2º goal contra o seu gremio, occasionando o penalty, que Raphael transformou em goal.

Nos segundos teams, venceram ainda os da camisa preta por 6 a 1.

Num jogo de enthusiasmo Flamengo e S. Christovão empatam

A vivacidade e o enthusiasmo foram as caracteristicas do empate entre o Flamengo e o São Christovão.

A technica foi falha e raras vezes foram vistos lances de "association".

O trio médio visitante esteve firme e foi o sustentaculo do quadro alvi-negro.

Seu ataque foi moroso e com pessimos arremates e dahi não ter logrado uma victoria.

O rubro negro apresentou-se melhor que da vez anterior, porem, ainda um tanto desarticulado.

Adelino, Marcondes, Fernando e Luiz, foram os melhores.

O sr. Cordovil actuou regularmente.

Os pontos foram de autoria dos players Vicente e Marcondes.

Embora actuando melhor o Andarahy não venceu

No campo do Andarahy realizou-se uma boa partida; aliás o score não diz o que foi o jogo, o Andarahy foi infeliz nos seus ataques dominando o Bangu' em diversas phases da peleja.

OS TEAMS

ANDARAHY — Gato; Aragão e Dondon; Ferro, Bethuel (depois Pedro) e Camisa; Chagas, Astor, Romualdo, Palmier e Popó.

BANGU' — Antoninho; Sá Pinto e Mario; Hemeterio (depois Eduardo) e Sant'Anna; Paiva, Plinio, Ladisláo, Buza, (depois Moreira), Medio e Dininho.

Juiz — Sr. José da Silva, do Vasco da Gama, que infelizmente actuou pessimamente, tendo porém, marcado o penalty contra o Andarahy, que não resta a menor duvida, foi justo.

Na partida secundaria venceu o Bangu' pelo score de 2x 1.

O club da "chacrinha" não conseguiu o seu intento...

Decorreu na maior monotonia a partida disputada entre o America e o Brasil.

Ambos não corresponderam a expectativa dos seus adeptos.

Terminou o jogo com a victoria do bando americano pela contagem de 4 x 2.

Os goals do vencedor foram conquistados por Allemão 2, Carola e Almeida, 1 cada um e os do vencido por Orlandinho e Coelho, de penalty.

Como juiz serviu o sr. Leandro Carnaval.

Os melhores jogadores em campo foram Carola, Walter e Sylvio, do America, e Coelho e Ay... do Brasil.

Na partida dos segundos quadros venceu ainda o America,

A delicada situação da Amea

Quando, com o inicio do torneio preparatorio de football, formula adoptada pelos fundadores para a solução da crise que abalou por tantos dias a estabilidade da instituição, tudo parecia indicar que a Associação Metropolitana havia finalmente retomado o rithmo de suas actividades normaes, eis que surge novo caso, promettendo a renovação dos agitados momentos de tanto desprestigio para a dirigente dos sports terrestres cariocas.

O reconhecimento dos direitos do Andarahy A. C. em egualdade de condições com as do S. C. Brasil, estourando como uma sorpresa foi que criou o ambiente a que nos referimos.

Não se póde censurar o aludido acto dos fundadores, fazendo justiça tardia ao gremio alvi-verde.

E'-se, apenas, forçado a reparar que, levando tanto tempo para tomar suas decisões, que deveriam ser forçosamente a sequencia de estudos acurados, os fundadores ainda deixassem direitos incontestes a reparar. Tão indiscutiveis, que apenas lido o protesto do Andarahy, em que se pedia o sorteio dum relator a quem se offereceriam mais provas do allegado, os fundadores apressaram-se a reconhecer açodadamente tudo quanto haviam negado poucos dias antes.

Mas, não é para censurar os fundadores que tomamos da penna.

Desejamos tão sómente, se por acaso nossas palavras chegarem aos ouvidos dos fundadores, endereçar-lhes um appello, se chegarmos a tempo de poder fazel-o.

Para bem do foot-ball, do sport carioca, urge que os fundadores reparem de uma vez todas situações dubias, restabelecendo se preciso fôr o "statu quo ante agitationem".

Com ou sem torneio preparatorio, de que a Amea precisa é de estabilizar-se definitivamente, salvando seu prestigio periclitante.

Isso é que é de urgente necessidade ser feito.

O Bomsuccesso e o Botafogo dividiram a victoria 2 x 2

No campo do Bomsuccesso, á Estrada Norte realizou-se o jogo entre o conjunto local e o Botafogo.

A contenda transcorreu movimentadissima tendo a equipe local demonstrado estar em apurado estado de treino, pois, suas investidas eram muito bem dirigidas.

O quadro suburbano teve em Leonidas, Gradim, Cosinheiro e Carlinhos, suas principaes figuras; dos visitantes, o principal foi Victor que esteve simplesmente formidavel.

Teve a empanar o brilho da partida, a arbitragem do sr. Amaro Silva, do Fluminense, cuja actuação deixou muito a desejar.

Os pontos do Bomsuccesso foram consignados por Carlinhos, o primeiro e Miro, quando faltavam tres minutos para o final do jogo; e os do Botafogo F. C.: Nilo e Celso, sendo que o marcado por Nilo foi penalty de Fernandes (Cosinheiro).

No encontro dos 2ºs quadros, venceu os visitantes por 3 x 2.

O BOM HUMOR DEPENDE DE UMA BÔA DIGESTÃO

Quando se está de máu humor, quando se vê tudo negro, é mais que provavel que a causa disso é uma má digestão. Um prato mal assimilado é bastante para desorganizar o bom funccionamento do apparelho digestivo, e transtornar o bem estar. Como a maioria das perturbações digestivas são causadas ou acompanhadas por um excesso de acidez, torna-se de importancia primordial nestes casos manter o succo gastrico ao grão normal d'acidez pelo emprego de um sal alcaino como seja a Magnesia Bisurada. Meia colher de café de Magnesia Bisurada diluida em um pouco dagua depois das refeições ou logo que se sinta a dôr, faz neutralizar o excesso de acidez e restabelece as funcções digestivas. A Magnesia Bisurada é inofensiva e facil de tomar, allivia azedumes, flatulencia, pezadumes e as indigestões em geral. A venda em todas as pharmacias.

O America F. C. jogará amanhã, na Paulicéa

SERA' SEU ADVERSARIO O SÃO PAULO

Seguirá hoje, para São Paulo, afim de enfrentar amanhã, o forte conjunto daquelle nome, campeão paulista, o America F. Club, detentor do titulo carioca de 1931.

O adversario do quadro rubro só por si arrastará ao seu campo a massa incalculavel dos seus adeptos, que irão assistir, assim, a luta dos dois campeões.

Friendreich apparecerá na équipe paulista.

O America apresentará provavelmente o seguinte quadro:

Sylvio — Lazaro e Hildegardo — Hermogenes, Oscarino e Walter — Allemão, Almeida, Carola, Zézinho e Telê.

A notavel performance dos marujos na competição aquatica com os amadores da C. B. D.

Obteve exito acima da espectativa, a competição aquatica, ante-hontem realizada, na piscina do Fluminense.

Deve estar satisfeita com isso a C. B. D. sua promotora.

Confirmando plenamente suas melhoras, verificadas nesses ultimos tempos, os marujos da Liga de Sports da Marinha levantaram todas as provas de natação, em numero de seis.

Os amadores da F. B. S. R. venceram, apenas, a partida de water-polo.

As de nado todas ellas foram ganhas pelos representantes da Armada Nacional, que, assim, se firmou definitivamente como detentora da hegemonia da natação carioca.

Foram derrotados os expoentes do sport aquatico local, sendo que o feito mais impressionante realizou-o o marujo da "Base da Defesa Minada", Benevenuto Martins Nunes, na prova de 100 metros, nado de costas, que elle cobriu em 1',18"4|5, batendo o "record" sul-americano.

Jorge Frias de Paula, do Guanabara, que o secundou nessa prova, e que incontestavelmente é nadador de classe, na sua especialidade, não decaiu, pois marcou assim mesmo o optimo tempo de 1',20"1|5, "record" brasileiro. Perdeu para o melhor.

Nos dos 200 metros, nado de peito, foi quebrado o "record" brasileiro pelo marujo Antonio Borges do Nascimento, em 2',3"2|5.

Foram como se vê, excellentes os resultados da competição.

Registrando-os, julgamos dispensavel acompanhal-os de quaesquer commentarios, pois que são bastante eloquentes.

Ao que parece, o Fluminense quer se firmar nos cinco...

Não foi tão interessante nem movimentada a partida do domingo em que o Fluminense registrou o mesmo score com que abateu o S. C. Brasil.

Talvez que sentindo ser presa facil do tricolor, os tricolores se empenharam como da vez anterior, na qual esperavam surprezas...

Embora essas caracteristicas houve occasiões na pugna que agradaram ao grande publico presente ao campo do Olaria.

O provavel "benjamin" será para o futuro um quadro temivel, quando mais afeito ao football praticado por equipes de classe.

Velloso, De Maria e Amaury estiveram magnificos e seus companheiros a contento.

Fraga, Amaury e Jorge tambem se sobresairam no quadro do Olaria.

Luiz Neves foi um arbitro regular.

No jogo secundario ainda venceu o tricolor por 3 x 2.

Nada como um dia depois do outro...

Lembramo-nos que ha pouco tempo, na C. do Box do Rio de Janeiro, foi vetado um programma em que apparecia a luta Assobrab x Camillo.

A razão éra simples: um assassinato. E isso foi textual.

O campeão nacional não podia enfrentar o pugilista paulista, segundo a C. de Box, porque este não possuia technica para oppôr á Joe e assim foi dito si não nos falha a memoria, pelo sr. Tenorio d'Albuquerque, membro, então, da C. Technica da entidade, desapparecida pela força de certos elementos que querem moralizar e incrementar o box entre nós, allegando-se para isso que ella não procedia com esse intuito...

Os dias passam e eis que vemos esse mesmo pugilista lutar com Barhens, a expressão maxima da technica actualmente no Rio, na sua classe até a dos "leves".

O resultado nem podia ser outro daquelle que foi presenciado por todos.

Agora leve-se em conta o facto de Assobrab "reconhecer" ser arriscada para a sua carreira uma luta com Barhens e veja-se o que é o adversario que lutou com o hespanhol no sabbado ultimo..

JAB.

Gremio Sportivo Quintino Bocayuva

Não podia ter sido mais brilhante, a grandiosa festa de sabbado de Alleluia nos salões do aristocratico Gremio Sportivo Quintino Bocayuva, promovida com especial carinho e esmero pelo grupo "Quero meu collete", do qual é figura de destaque o sportman Carlos Araujo, bem auxiliado pelo sr. Amaro Pereira.

A séde do Gremio, vistosa e bella, apresentava-se ricamente adornada e profusamente illuminada, abrigando delirante e enthusiasmo centenas de convivas.

Foi neste agradavel e sublime ambiente que ingressamos ás 23 1|2 horas, sendo recebidos pelo fino sportman Carlos Araujo.

Attendidos carinhosamente, cercados das maiores gentilezas, fomos immediatamente conduzidos ao salão nobre, onde lindas silhuetas ricamente fantasiadas a todos encantavam com a sua garrulice, tão natural da alma feminina.

Dentre todas, porém, sobresaía-se a encantadora senhorinha Loella Gomes, Arethusa, tentadora, linda joia do Gremio Sportivo Quintino Bocayuva e fino ornamento da localidade.

O sarão foi abrilhantado pela jazz 15 de Novembro.

Eram approximadamente 3 1|2 horas da madrugada, quando o nosso companheiro Marinho de Mello deixou o fidalgo club de Carlos Araujo, trazendo no intimo a saudade de tão doce convivio...

Até que emfim...

O FLUMINENSE TEVE UM LUCRO DE 4 CONTOS SETECENTOS E POUCOS MIL RÉIS COM O ENCONTRO RODRIGUES x BIANA

Conforme apuramos, o tricolor teve de lucro, na ultima competição pugilistica ali realizada a quantia de 4:707$700.

Enchemo-nos de satisfação com isso, pois o gremio das tres cores vinha soffrendo grandes prejuizos com o box!

Oxalá que seja sempre assim.

Baldi foi desafiado por Ruhmann

Devido a um ligeiro incidente sabbado ultimo, quando lutavam Ruhmann e M. Fernandes, o athleta syrio desafiou João Baldi para que fizesse com elle o que mandara o portuguez fazer com elle, Ruhmann.

Tratando-se de sportmen como se sabe, teremos essa luta para breve.

Vasco da Gama e S. Paulo F. C. pelejarão aqui, no dia 12 proximo

Ficou alterado o programma interestadual desse principio de mez.

O America jogará, amanhã, na Paulicéa, com o S. Paulo F. C. e este virá jogar com o Vasco no proximo dia 12.

As lutas de sabbado, proximo no Fluminense

O Fluminense, proseguindo na sua rota de bem servir os amantes do pugilismo, roganizou para sabbado proximo, mais uma interessante reunião com o seguinte programma:

2lutas de madores, ainda não elaboradas.

Legala x Geraldino dos Santos; 6 rounds.

Alvaro dos Santos x Bevilaqua; 8rounds.

Penha x Pires; 10 rounds.

Gonzalez x Rodrigues; 10 rds.

Como se vê, perfeitamente, houve o maximo escrupulo, por parte da direcção technica do tricolor, pois o programma está optimo.

Fortes

Praça Tiradentes, 13

ARTIGOS PARA HOMENS

PREÇOS SEM COMPETIDOR

LAVADEIRA

OUVIDOR, 118

AVISO

FRANCISCO CORREIA DE MORAES

PARTICIPA AOS SEUS INNUMEROS AMIGOS E FREGUEZES QUE SE ACHA INSTALLADO COM ARTIGOS DE ALFAIATARIA, ASSIM COMO CASEMIRAS NACIONAES E ESTRANGEIRAS, PARA CONFECÇÕES EM GERAL, TENDO UM VAREJO DOS MESMOS ARTIGOS E — VENDAS EM GOSSO —

ALFAIATARIA CAMPO D'ORIQUE

76 — PRAÇA TIRADENTES — 76

(Esquina da rua da Constituição, em frente á Inspectoria de Vehiculos)

— N. B. — VENDAS A PRAZO E A DINHEIRO —

AINDA O CASO DOS ESTABULOS

(Palavras do Prof. CLEMENTINO FRAGA)

Por se tratar de materia de immediato interesse puplico, nosso jornal não poderá deixar de encarar com attenção a situação dos productores de leite crú.

O leite que o Rio consome é produzido aqui mesmo na cidade na proporção de 50 a 60 °|°, pois a quantidade do chamado leite de Minas é sempre menor. O leite importado, vendido em automoveis e que o carioca denomina de "vacca leiteira", não offerece as mesmas vantagens alimenticias e de hygiene que o produzido nos estabulos. Isto está demonstrado.

Suscitou-se, agora, a solução de um antigo problema: E' antihygienico e prejudicial a permanencia de estabulos no Rio? Não! Esta tem sido a resposta de muitos dos que focalizam a questão com a isenção que merece.

Resolvemos, portanto, ouvir nossos maiores conhecedores do assumpto. Logo um delles nos surgiu á mente: o professor Clementino Fraga, homem de laboratorio, autoridade em hygiene e antigo director da Saude Publica.

S. ex., occupado sempre, attendeu-nos prompta e rapidamente, e em poucas palavras nos disse:

— Acho que, em virtude do decreto que regulariza a situação dos estabulos e cocheiras, elles deverão ser mudados do centro urbano para as zonas suburbanas e ruraes. Mas, para sermos justos e não prejudicarmos a ninguem, norma indispensavel a uma administração honesta, devemos, em primeiro logar, evitar, como disse acima, prejudicar a quem quer que seja.

O dr. Clementino Fraga julga imprescindivel conciliar o interesse sanitario com o das partes em questão, de modo a poder ser executado o decreto.

A' outra pergunta nossa, respondeu o professor Fraga:

— "As granjas leiteiras em face do proprio regulamento da Saude Publica, exigem certas condições um tanto custosas de momento. Entretanto, havendo boa vontade de parte a parte, isto é, da administração e dos proprietarios de estabulos, tudo seria possivel. A Saude Publica abriria mão de certas exigencias e ajudaria mesmo materialmente aos proprietarios dos estabulos."

O nosso representante depois de ter visitado varios estabulos, chegou á conclusão de que em geral não são anti-hygienicos, se bem que alguns pudessem ser melhorados, não prejudicando, outrosim, á saude da população, pois são constantemente fiscalizados e não possuem gado com molestias infecciosas. Se não fosse a situação delicada em que elles se acham, manutenidos por accórdãos da nossa mais alta Côrte de Justiça, a questão seria meramente administrativa, mas nós não podemos infringir actos judiciaes sem estarmos sujeitos a certas sancções.

— Creio, disse-nos ainda o professor Fraga, que seria razoavel a prorogação do prazo dado para a mudança dos estabulos e com bôa vontade os interessados se accommodarão, principalmente com o publico, que é quem consome o leite produzido nos estabulos dos Rio.

O presidente da Sociedade União dos Estabulos, sr. Manoel de Souza Massa e seus companheiros de directoria, têm trabalhado afincadamente em beneficio da classe.

O esforço desenvolvido tem sido tão efficiente que já entraram para a Sociedade cerca de 50 novos socios. E' preciso muita união para que a victoria seja certa.

GONORRHEAS

AGUDAS OU CHRONICAS SO' USANDO A

"BLENOLINA e CAPSULAS Nº 24"

Que as combatem em poucos dias
EM TODAS AS PHARMACIAS

Depositarios:
C. MESQUITA & CIA.

RUA THEOPHILO OTTONI, 146 — RIO DE JANEIRO

A secção de cópia a máquina

da Escola Remington, á rua 7 de Setembro, 67, é uma afirmação do valor do metodo de datilografia adotado por essa Escola. Profissionais peritos atendem ali ao publico, realizando com perfeição trabalhos dificilimos.

Matriculem-se.

Cinema Ideal

Dias 7, 8, 9 e 10 de Abril

(Quinta-feira a Domingo)

Bebe Daniels e Warren William em Entre Beijos e Espadas

Warner First

SEMPRE EM CONTACTO...

quasi que diariamente com sortes grandes, estão os que se habilitam no "Ao Mundo Loterico" — rua do Olvidor. 139. Hoje, 100:000$ por 30$, meios ... fracções 3$: 50:000$ por 5$, fracções 1$. Federal e mais 50 ...$ por 4$500, fracções a 900 réis. Só ali...

IRAJA'

Vende-se o terreno da rua João Machado esquina da travessa Zilda, com capacidade para 6 lotes, Preço 15:000$000. Tratar com Alberto dos Santos, no jornal "O Globo", ou neste jornal.

O MOMENTO POLITICO

As actividades do ministro Oswaldo Aranha — Conferencias no Ministerio da Fazenda — Um discurso do sr. Lindolfo Collor — Declarações do sr. Mauricio Cardoso — Outras notas

A RETIRADA TRIUMPHAL

De retiradas de exercitos que resultaram gloriosas, visto como processadas em perfeita ordem, não obstante a conjura de tantos elementos desfavoraveis, varios exemplos nos offerece a historia. O proprio povo brasileiro pode orgulhar-se de uma cuja grandeza épica, inaccessivel ás repercussões desalentadoras e allucinantes da derrota, o genio de Taunay fixou em obra de nomeada universal.

Distinguem-se, porém, esses casos, e singularizam-se, por episodios em que a psychologia das multidões, fonte possivel de todos os prodigios e anomalias, desde os mais sinistros e repulsivos até os mais fascinantes e consoladores, imprime o cunho de suas leis inflexiveis.

A retirada que se registrou no mais alto circulo da administração do paiz teve a belleza inconfundivel dos heroismos individuaes, isto é, dos unicos heroismos authenticos, segundo Carlyle e Ibsen. Foi um movimento que se decidiu no recesso inviolavel de algumas consciencias, e se processou em meio da mais reconfortadora das surpresas para o conjunto da nacionalidade, a quem dolorosas experiencias, crueis decepções successivas, todo um sombrio patrimonio de pessimismo com fundamentos insophismaveis, não permittiam mais a esperança de satisfactorias desaffrontas, quando ferida nos seus justos melindres.

Sr. Oswaldo Aranha

Não será facil descobrirem-se em nosso passado acontecimentos que hajam abalado o espirito da collectividade, como o fez o selvagem attentado de que foi victima o DIARIO CARIOCA. Tão acostumados, todavia, estavamos a verificar a impenetrabilidade da alma dos governantes ás emoções das massas, que não ousavamos esperar facto algum capaz de ir de encontro ao resultado dessas melancolicas, desencantadas observações. Mas, um estranho, abalador milagre produziu-se. Varios homens que detinham posições do maximo realce no seio do Governo Provisorio, desprendida e irrevogavalmente as abandonaram, logo após aperceberem-se de que os autores do crime se achavam com plenas garantias de impunidade. E assim offereceram, resignatarios do poder, ao espirito publico, uma satisfação tão perfeita quanto aquella que, dentro do poder, se julgariam no dever de lhe dar, e certamente lhe dariam, se pudessem.

Mal não occorre que, pelo menos a certos respeitos, por bem não venha. Serviu a brutalidade de que nos visou, para deixar patentes os beneficos influxos causados pela revolução de outubro na mentalidade dos estadistas. E' certo que o assalto do DIARIO CARIOCA se realizou em condições de nunca vista ferocidade. E' verdade que jámais se tinha registrado caracter de tão escandaloso e immoral officialismo em façanhas dessa natureza. Não se nos afigura, porém, de menor evidencia que revestiu feição de absoluto ineditismo a repulsa de alguns dos membros do governo a estupida violencia por outros delles assentada e promovida, num verdadeiro desafio ás pobres velleidades que nutre a infeliz gente brasileira, em materia de civilização e de cultura.

Mauricio Cardoso, Baptista Luzardo, João Neves da Fontoura e Lindolfo Collor demonstraram que existe, de facto, um idealismo revolucionario entre nós, precisamente quando surgiam circumstancias de molde a fazer a nação duvidar da realidade, da pureza desse idealismo. Louvados, pois, sejam, visto como livraram de immediato e absoluto exterminio a mais formosa illusão de quantas já floriram no coração amargurado do nosso povo.

Ficou de manifesto, ademais, que as bellas attitudes possuem a força maravilhosa de um sagrado contagio. Barros Cassal, Ariosto Pinto e Sergio de Oliveira, gauchos tambem e egualmente com extraordinarios serviços ao levante de 1930, repudiaram póstos onde lhes pareceu que se tornariam cumplices de um innominavel delicto. E, em torno a todos esses grandes demissionarios, o Rio Grande do Sul, tendo á frente Flores da Cunha e Borges de Medeiros, Raul Pilla e Assis Brasil, fieis interpretes dos Republicanos e dos Libertadores, consolidou os bronzeos liames da sua frente unica.

Voltando, após quatro annos de isolamento em sua estancia modesta do Irapuazinho, para Porto Alegre — e essa viagem, que a propria revolução não determinou, tem um formidavel significado —, o Cincinato dos Pampas acolheu os ministros resignatarios com esta phrase desde logo historica, porquanto lapidar na fórma, exacta no conceito, subtil na intenção: "Não caistes de pé porque caistes nos braços do povo gaucho."

Para que o asserto resulte em toda a linha verdadeiro, falta somente que se lhe ampliem os termos, na integral conformidade do acontecido. Foi nos braços de toda a nação brasileira que cairam Mauricio Cardoso e seus companheiros. E será licito falar-se em quéda, tendo havido, na realidade, uma ascensão?

O ministro Oswaldo Aranha, que como o seu collega sr. José Americo, vêm centralizando no seu gabinete todas as "demarches" para um entendimento definitivo entre a Ditadura e o Rio Grande do Sul, isto é, entre a esquerda revolucionaria e a frente unica dos partidos politicos gauchos, têm tido uma serie incommensuravel de conferencias, nesses ultimos dias, com os elementos extremistas contrarios á convocação da Constituinte.

O visitante mais assiduo do gabinete do ministro da Fazenda foi sempre o general Góes Monteiro, que diariamente tinha com aquelle titular longas conferencias.

As idas quasi diariam do sr. Oswaldo Aranha a Petropolis, para se entender com o chefe do Governo Provisorio, no Palacio Rio Negro, davam bem a idéa da relevancia dos assumptos politicos que vinham preoccupando o titular da Fazenda.

E, assim, vão se passando os dias, ficando a opinião publica na expectativa ansiosa de uma éra de paz e tranquilidade.

A MANHÃ DE HONTEM DO MINISTRO DA FAZENDA

O sr. Oswaldo Aranha, hontem pela manhã, não compareceu ao seu gabinete.

O titular da Fazenda, em companhia do sr. José Americo, ministro da Viação, esteve na séde do Club 3 de Outubro, onde foi tomar parte em uma reunião extraordinaria que ali se realizava, tendo dado ingresso naquelle club, precisamente ás 10 horas da manhã, retirando-se, sempre acompanhado do ministro da Viação, alguns minutos depois das 12 horas.

Somente depois das 13 horas, dirigiu-se o sr. Oswaldo Aranha, para o seu gabinete no Ministerio da Fazenda, onde conferenciou com o sr. Silva Gordo, secretario das Finanças de São Paulo, que ali já o aguardava.

Estiveram tambem em conferencia com o ministro da Fazenda o sr. Adalberto Corrêa e o general Elisiario Paim.

A VIAGEM DO SR. OSWALDO ARANHA AO RIO GRANDE DO SUL

Ha algum tempo que se vem preconizando uma viagem do sr. Oswaldo Aranha ao Rio Grande do Sul. Os seus multiplos affazeres, entretanto, o têm impedido, forçando-o mesmo a declinar de um convite que lhe fôra préviamente feito pelos dirigentes da politica dos pampas.

Agora, porém, em virtude da marcha que tomaram os acontecimentos, aquella viagem será levada a effeito, na proxima sexta-feira, segundo nos informamos em fonte autorizada.

SÃO PAULO UNIDO AO RIO GRANDE

PORTO ALEGRE, 4 (A. B.) — Por occasião da inauguração do pavilhão paulista na Feira de Amostras do Rio Grande do Sul, o sr. Lindolfo Collor discursou longamente, dizendo que o Rio Grande do Sul e São Paulo estão ligados, hoje, pelos traços mais vivos de affecto civico, accrescentando:

"São Paulo e Rio Grande do Sul são duas forças de opinião que não se devem divorciar, sob pena de engendrar mais esse dissidio, as maiores attribulações ao paiz. A consciencia collectiva do Rio Grande está inteiramente ao lado de São Paulo nestas horas afflictivas e asperas por que estamos passando".

Assim terminou o sr. Collor o seu discurso:

"Qualquer regimen politico que fôr instaurado no Brasil ha de encontrar em São Paulo a sua pedra de toque".

Estendeu-se o ex-ministro do Trabalho em varias considerações, no sentido de provar a unidade de vistas entre São Paulo e o Rio Grande do Sul, de que tudo espera o Brasil.

DECLARAÇÕES DO SR. MAURICIO CARDOSO

PORTO ALEGRE, 4 (A. B.) — O sr. Mauricio Cardoso, cujo desapparecimento mysterioso desta cidade, intrigou todas as rodas, acaba de ser encontrado. Fomos encontral-o em seu escriptorio de advocacia, nesta cidade.

O ex-ministro da Justiça realmente esteve repousando dois dias em sua granja. Inquerido pela Agencia Brasileira, o sr. Mauricio Cardoso declarou não pretender viajar para o Rio de Janeiro.

O SR. LINDOLPHO COLLOR EM S. LEOPOLDO

PORTO ALEGRE, 4 (A. B.) — O ex-ministro do Trabalho, sr. Lindolpho Collor, ainda permanece na vizinha cidade de São Leopoldo, sendo esperado nesta cidade, ainda esta semana, o sr. João Neves da Fontoura.

O CASO PAULISTA

PORTO ALEGRE, 4 (A. B.) — A situação geral acha-se voltada para o caso paulista. O noticiario politico daqui teve um dia morto. A maioria dos proceres rio-grandenses assistiram, hontem, as corridas realizadas nos Moinhos de Vento.

Concorreu tambem para essa monotonia a chuvinha miuda que incessante caiu sobre a cidade, impedindo a formação de grupos costumeiros em frente aos cinemas e cafés, commentando a situação.

GRANDES COMICIOS EM SÃO PAULO

SÃO PAULO, 4 (Especial para o DIARIO CARIOCA) — Com a presença de milhares de pessoas, realizou-se sabbado, na praça do Patriarcha, o grande comicio promovido pela Liga Paulista Pró-Constituinte, onde se fizeram ouvir diversos oradores. Hontem, em diversos bairros desta capital foram realizados outros comicios, tambem bastante concorridos, não havendo a menor perturbação da ordem publica.

No interior do Estado, realizaram-se cerca de quarenta comicios promovidos pelo Partido Popular Paulista, antiga Legião Revolucionaria, de protesto contra a occupação militar de São Paulo e em favor da immediata constitucionalização do paiz.

CHEGOU, HONTEM, O SR. WENCESLÁO BRAZ

Pelo trem nocturno paulista, chegou, hontem, de Itajubá, o sr. Wenceslão Braz, ex-presidente da Republica, que foi recebido na estação D. Pedro II, por grande numero de amigos e admiradores.

A CHEGADA DO SR. BIAS FORTES

Chegou hontem a esta capital, pelo trem nocturno mineiro, o sr. Bias Fortes, ex-deputado federal.

REASSUMIRAM OS SEUS CARGOS OS INTERVENTORES DE SANTA CATHARINA E DO ESPIRITO SANTO

O chefe do Governo Provisorio, recebeu os seguintes telegrammas:

FLORIANOPOLIS, 1 — Regressando hoje a esta capital, participo a v. ex. ter reassumido o exercicio da interventoria — Cordeaes saudações. — General Assis Brasil.

VICTORIA, 2 — Tenho a honra de participar a v. ex. que, regressando hontem dessa capital, aonde fôra levado por interesse do Estado, assumi a interventoria federal. Attenciosas saudações. — João Bley, interventor federal.

QUEM SE DESCUIDOU
EM MARÇO
APROVEITE AGORA
EM ABRIL
as nossas
OFFERTAS ESPECIAES
Especiaes porque nem nós nem ninguem as poderá repetir.

Parc Royal
A MAIOR E A MELHOR CASA DO BRASIL

LEGITIMA DEFEZA!

Um cadeado em cada bolso e um revolver em cada mão, ainda seriam pouco para v. ex. se defender dos intermediarios gananciosos!

— E' um acto de legitima defeza fazer todas as suas compras de tecidos nas

Casas Pernambucanas

Vendas directas de nossas 8 fabricas ao consumidor!

RUA MARECHAL FLORIANO PEIXOTO, 118
10 — PRAÇA TIRADENTES — 12

Dois baluartes da economia!

Lucifer
A ULTIMA PALAVRA EM BICYCLETAS
VENDAS EM PRESTAÇÕES MENSAES DE 42$000
SOC. AN. BRAS. ESTABELECIMENTOS MESTRE E BLATGE'
RUA DO PASSEIO, 48-54 - RIO

HOJE E' O DIA GLORIOSO DA "REENTRÉE" DO "DIARIO CARIOA"

Amanhã será o dia em que toda a população do Rio de Janeiro (d'aquem e d'além Guanabara) irá movimentar-se para assistir ao extraordinario acontecimento a que dará motivo a inauguração do

CRISTALEIRO

a casa da rua da Assembléa, 19, que marcará época no mundo das Louças.

De amanhã em deante o freguez comprará Louças pelo preço que quizer!

— Aguardem! E' no numero 19, da rua da Assembléa,

Imprimés:
O que ha de mais chic. Padrões exclusivos
Casa Isidoro — 7 Setembro 99

OURO

A Officina de Ourives da rua Republica do Perú, 40, sabrado (antiga Assembléa), compra qualquer quantidade de ouro e platina, pagando ao melhor preço da praça. Executa encommendas, concertos e qualquer reforma em joias. Concerta relogios

Rua Republica do Perú n. 40, sob.

RESTAURANTE DO PALACE HOTEL

situado no ultimo andar, recomenda-se pela sua situação privilegiada e por seus preços ao alcance de todas as bolsas.

SEMENTES NOVAS
de hortaliças e flores, Arvores frutiferas e ornamentaes
CASA HORTULANIA
67, RUA 7 DE SETEMBRO, 67
Telephone: 4-1352

LIVRARIA ALVES
Livros collegiaes e academicos
RUA DO OUVIDOR, 168

SANAGRYPPE
para influenza

"Ao Retalho de Ouro"

GRANDE QUEIMA NESTES 15 DIAS, PARA DAR ESPAÇO A NOVO STOCK DE RETALHOS

Toil-Sole, qual. superior, seda, metro	12$800
Crépe Radium superior (Saldo) metro	10$500
Crépe Setim Super-fino (Saldo) côres metro	17$500
Sedinhas estrangeiras, novidade, metro	4$000
Voiles estamps., côres firmes, metro	1$200
Voiles estamps., K.º c/21 metros, K.º	28$000
Palha de Seda Japoneza, metro	5$900
Tricoline listrada, metro	2$000
Guarnição de lã, para creança c/3 peças, por	10$500
Brim "La Fileuse", metro	11$500
Brim Kaki "Cavador", metro	2$800
Linho Belga, metro	5$200
Opala lisa, K.º c/24 metros, K.º	28$000
Morim c/85 cm., c/10 metros, K.º	13$000
Cretone com 2,20 largura, metro	3$800
Toalhas para rosto, desde	$900
Toalhas para banho, desde	[illegible]

114, RUA LARGA, 114 VENDAS POR ATACADO, VAREJO, POR KILOS E METROS — VENDAS PARA O INTERIOR MEDIANTE VALE POSTAL.

NO MUNDO DAS MARAVILHAS

Bryonilla

L. D. N. S. P. Nº 29, EM 18-1-26 — Jarbas Ramos & C. — Rua Figueira de Mello, 372 — Tel. 8-4593 — Caixa Postal 3291

Não tem rival. E de effeito seguro, rapido e efficaz em todas as molestias do utero e ovario e suas consequencias. Póde ser usado em qualquer occasião.

Cunhandy

O medicamento por excellencia para o tratamento rapido e seguro da grippe, influenza, tosse, resfriado, inflammação da garganta. Quebre o frasco para evitar falsificação. Fabricantes: Jarbas Ramos & Cia. Rua Figueira de Mello, 372. Tel. 8-4593. A' venda em todas as pharmacias e drogarias.

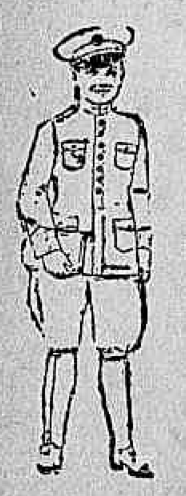

ENXOVAES

— E —

UNIFORMES COLLEGIAES

não comprem sem verificar antes preços e qualidades no

Paraiso das Crianças

134, RUA 7 DE SETEMBRO, 134

BAR E CONFEITARIA FRANCEZA

Rua da Carioca, 81

TELEPHONE 2-3437

O mais perfeito estabelecimento no genero, de

José Pereira & Cia.

BAR PAULISTA — Rua da Carioca, 83 | CAFE' PAULISTA — Rua da Carioca, 85

BANCO DE SÃO PAULO

FUNDADO EM 1889

Séde: Rua de S. Bento n. 41

Capital realisado .. .. 50.000:000$000
Fundo de reserva .. .. 11.700:000$000

Balancete em 29 de Fevereiro de 1932, comprehendendo as operações das agencias de Araraquara, Bariry, Batataes, Bica de Pedra, Cedral, Collina, Garça, Guaxupé, Itararé, Laranjal, Marilia, Mogy das Cruzes, Pederneiras, Pindorama, Pirassununga, Ribeirão Preto, Santa Rita do Passa Quatro, Santos, São Carlos, São João da Boa Vista, São João da Bocaina, São Joaquim, Sorocaba, Taubaté, Vargem Grande.

ACTIVO

Letras descontadas		43.252:476$690
Letras e effeitos a receber:		
do Exterior	981:924$300	
do Interior	39.247:838$257	40.229:762$557
Emprestimos em Contas Correntes		55.205:775$063
Valores Caucionados	80.277:935$422	
Caução da Directoria	300:000$000	
Valores Depositados	82.962:940$056	163.540:875$478
Agencias		26.170:638$913
Correspondentes no Paiz		1.352:478$980
Correspondentes no Extrangeiro		795:580$200
Titulos e propriedades do Banco		6.773:672$340
Diversas Contas		6.891:132$778
CAIXA		
Em moeda corrente e em deposito no Banco do Brasil e outros Bancos		25.596:189$751
		369.808:582$750

PASSIVO

Capital		50:000:000$000
Fundo de Reserva		11.700:000$000
Depositos em C/ Correntes com juros	56.916:318$359	
Depositos a Prazo-Fixo	11.474:997$050	68.391:315$409
Titulos em Caução e em Deposito	163.240:875$478	
Caução da Directoria	300:000$000	163.540:875$478
Credores por Titulos em Cobrança		40.229:762$557
Agencias		28.107:066$903
Correspondentes no Paiz e no Estrangeiro		231:601$330
Lucros e Perdas		285:326$730
Diversas Contas		7.322:634$343
		369.808:582$750

S. E. ou O.

São Paulo, 2 de Março de 1932.

(a) RODOLPHO LARA CAMPOS - Presidente
(a) VICENTE DE PAULA ALMEIDA PRADO - Superintendente
(a) GASTÃO VIDIGAL - Director-Gerente
(a) MAURICIO HESS Gerente
(a) ARION A. CAMPOS - Contador

TRITÃO entrega a domicilio PEIXE FRESCO, garantido. Phone 8-2479. Hoteis, restaurantes, collegios e hospitaes, preços especiaes. Aceitam-se vendedores.

VIVACQUA IRMÃOS S. A.

COMMISSARIA E EXPORTADORA DE CAFE'

Matriz: RIO DE JANEIRO

Rua S. Bento, 11 -- Sob.

Telephs. 4-1309 — 4-1310

Filial : VICTORIA -- E. E. SANTO

END. TELEGR.: "VIVACQUA"

Codigos usados: Lieber's, 5 Letters, Ribeiro, Leviathan, Bentley's Marconi, Commercial Code, Scott's e Western Union

BANCO COMMERCIAL DO ESTADO DE SÃO PAULO

FUNDADO EM 1912

CAPITAL SUBSCRIPTO .. .. .. Rs. 100.000:000$000
CAPITAL REALISADO .. .. .. Rs. 91.277:120$000
FUNDO DE RESERVA .. .. .. Rs. 54.000:000$000

BALANCETE DO MEZ DE FEVEREIRO DE 1932

Séde: S. PAULO
Rua 15 de Novembro, 150
FILIAES:
RIO DE JANEIRO
Rua da Alfandega, 21
SANTOS
Rua 15 de Novembro, 111 e 113
AGENCIAS:

Agudos
Amparo
Araçatuba
Araraquara
Assis
Atibaia
Avaré
Bauru'
Bebedouro
Biriguy
Botucatu'
Bragança
Campinas
Catanduva
Cruzeiro
Descalvado
Espirito Santo do Pinhal
Franca
Guaratinguetá
Igarapava
Ignacio Uchôa
Itapetininga
Itapira
Itapolis
Itatiba
Itu'
Ituperava
Jaboticabal
Jahu'
Jundiahy
Limeira
Lins
Mogy Mirim
Monte Alto
Olympia
Orlandia
Ourinhos
Pennapolis
Piracicaba
Piraju'
Pirajuhy
Presidente Prudente
Promissão
Ribeirão Preto
Rio Claro
Rio Preto
Santa Adelia
Santa Cruz do Rio Pardo
S. Bernardo
S. Carlos
S. João da Boa Vista
S. José dos Campos
S. Manoel
S. Roque
S. Simão
Sorocaba
Taquaritinga
Tatuhy
Taubaté
Tietê

ACTIVO

Capital a realizar		8.722:880$000
Letras descontadas		164.904:981$150
Letras e effeitos a receber:		
Do exterior	2.849:158$900	
Do Interior	38.999:786$870	41.848:945$770
Emprestimos em conta corrente		93.329:149$050
Valores caucionados	168.541:239$300	
Valores depositados	256.495:299$870	
Caução da Directoria	150:000$000	425.186:539$170
Filiaes e Agencias		90.923:503$610
Correspondentes no estrangeiro		512:020$290
Correspondentes no paiz		1.273:119$290
Titulos pertencentes ao Banco		9.468:166$800
Predios de propriedade do Banco		22.464:024$420
Caixa		
Em moeda corrente e em deposito no Banco do Brasil e outros Bancos		62.841:342$480
Diversas contas		3.625:565$440
Total Rs.		945.120:137$470

PASSIVO

Capital		100.000:000$000
Fundo de Reserva		54.000:000$000
Juros de integralisação		1:928$200
Depositos em Conta Corrente:		
Com juros	175.542:994$910	
Sem juros	9.712:276$410	
A Prazo Fixo	27.072:054$690	212.327:326$010
Titulos em caução e em deposito		425.036$539$170
Caução da Directoria		150:000$000
Credores por titulos em cobrança		41.848:945$770
Filiaes e Agencias		100.068:216$640
Correspondentes no paiz e no estrangeiro		2.591:043$700
Letras a pagar		187:584$550
Lucros e perdas		1.138:680$520
Diversas contas		7.769:872$910
Total Rs.		945.120:137$470

S. E. ou O.

S. Paulo, 4 de Março de 1932.

Pelo Banco Commercial do Estado de São Paulo
(a) J. M. WHITAKER, Director-Superintendente
(a) L. de ASSUMPÇÃO, Gerente Geral
(a) CASSIO S. WERNECK, Contador

Se tem bronchite não se descuide!
Combata o mal desde o inicio
COM O MAGNIFICO

PONCHE DE SIAN

CREOSOTADO

Um saboroso ponche que debella a tosse mais rebelde e evita que ella se transforme em perigosa pneumonia.

Admiravel fortificante dos bronchios

Dr. Osvaldo Barbosa

CLINICA MEDICA

Instalações completas de electricidade medica (raios X, alta frequencia, banhos Idro-electricos e de luz, raios infra-Vermelhos e ultra-Violetas).

EXAMES DE LABORATORIO

Consultorio:
R. 7 de Setembro, 135-3º and.
Teleph. 2-0598

Residencia: Rua Paulino Fernandes, 82
Teleph. 6-2231

Esgotos da Capital Federal

A Companhia The Rio de Janeiro City Improvements previne ao publico que pelos seus contratos com o Governo Federal e regulamentos em vigor só ella poderá executar qualquer obra de esgoto mesmo as addicionaes ou extraordinaras sobre as suas canalizações ou tambem alterar ou reconstruir as já existentes. Previne mais que os infractores estão sujeitos pelo mesmo contrato e instrucções, á demolição das obras executadas e multas.

Quem precisa comprar camisas?

PREÇOS NUNCA VISTOS

Vejam com attenção as nossas exposições e não comprem sem vêr...

CAMISARIA AFRICANA

Avenida Passos, 21

Sementes novas de hortaliças e flores
Arvores fructiferas

Hortulania

RUA 7 DE SETEMBRO, 67
Telephone 4-1352

EU APOSTO QUE NO
O CAMIZEIRO
A Mais Importante Casa de Camisas do Rio
28 - 30 e 32 ASSEMBLE'A
O PREÇO E' SEMPRE MENOR!...

A importante reunião de domingo na Gavea

"Como foi o PAE: um engenheiro!"

"O dia de hoje, Lucia, lembra-me uma superstição dos Romanos... Este dia, na minha existencia está marcado com uma pedra negra... Ha 4 annos, Raul me deixou para sempre... Tu que, desde os tempos do Sion me acompanhas com dedicação, tu sabes como soffri e soffro, depois que Raul se foi! E' verdade que, materialmente, nada me falta. Vivo como vivi nos dois primeiros estagios de minha vida. Nada me faltou quando solteira, nem depois que me casei. Agora, tambem, não sinto privação alguma... Mas sou uma viuva... Só, com os serviçaes desta casa, vivo para o meu Paulinho querido! O meu anseio é vel-o homem depressa... Vel-o forte, bom e encarreirado. Hei de educal-o conforme os projectos do pae. Felizmente, os desejos do Raul poderei satisfazer com facilidade. Meios não me faltam... Depois, o Paulinho puxou ao pae, como se diz... Sempre direitinho, affavel e applicado aos estudos... Daqui a tres annos, sósinho ou commigo, elle partirá para a Belgica e na Universidade de Gand estudará engenharia de minas. Irá correr, talvez, as mesmas salas em que estudou o pae...

Quando Paulinho voltar ao Brasil, já formado, terei cumprido a derradeira recommendação do Raul. Terei feito a minha parte depois de Raul ter realizado a

mais bella obra que havia de consagral-o no meu amor e na minha admiração de esposa! Tu sempre o vias agitado com os negocios, quasi baqueando algumas vezes, mas sempre vencendo... Os céos não quizeram que elle accumulasse tantas victorias. Roubaram-m'o... Elle soube, porém, prover o futuro. Deixou-me um seguro de vida. Desse peculio é que vivemos. Essa benemerita instituição é que fará de Paulinho um homem de bem, culto e educado... Um engenheiro, como foi o pae".

Mande-nos hoje este coupon; para V. S. conhecer os beneficios do "Seguro de Vida"

SUL AMERICA
Caixa Postal 971 — Rio de Janeiro
Queiram enviar-me, sem compromisso algum de minha parte, informações detalhadas sobre "Seguros de Vida".
Nome ....
Rua e No. ....
Cidade .... Estado ....

FIRME como o Pão de Assucar — SUL AMERICA

Sul America
COMPANHIA NACIONAL DE SEGUROS DE VIDA

Foi das mais brilhantes a reunião de ante-hontem no Hippodromo Brasileiro. Havia para tanto numerosos attractivos: a primeira festa do anno na linda pista gramada; a estréa de alguns representantes do excellente lote de animaes francezes e o desejado apparecimento do optimo potro argentino Conjurado, que se revelára o crack do Itamaraty.

Além desses tres importantes factores, um optimo programma, com a rentrée de Tritonia, em uma das suas mais difficeis provas e o primeiro domingo do mez. Tudo isso contribuiu valiosamente para que a reunião inicial da chamada temporada regular de carreiras registrasse um lindo e merecido triumpho para a veterana sociedade, alcançando, além do mais, uma concurrencia elevada que movimentou animadamente as apostas, cujo total attingiu a 366:800$000, montando o geral a 393:510$000 com o resultado dos concursos.

Foi, como se vê, uma excellente tarde de corridas, na qual nada faltou.

Todas as tribunas accusavam uma assistencia numerosa e elegante emprestando grande brilho á reunião. E se assim foi pelo lado social, menor não se passou com a parte technica.

As carreiras foram todas optimas e algumas proporcionaram ao publico peripecias interessantissimas.

Dentre estas temos o lindo final do premio Orgia, ganho por Vichy; o do premio Milano-Itararé vencido por diminuta differença por Hepacaré; a esplendida victoria de Ultramar e a carreira dos francezes importados brilhantemente levantada por Catou, um cavallo de boa classe, que assim veiu confirmar os seus bons triumphos nos hippodromos europeus.

A turma apresentou-se ainda muito verde, mas, entre todos, surgiu Kelani, o segundo collocado, que produziu optima performance, máo grado o seu precario estado e a deficiente direcção que lhe foi dada durante a carreira.

Dentre os jockeys vencedores, apenas Armando Rosa conseguiu dois triumphos com Kandjar e Sitéa. Celestino Gomez montou Vichy; Ignacio de Souza foi o piloto de Hepacaré; Reduzino ..reitas o de Ultramar; Levy Ferreira o de Caton e Salustiano Batista o de Conjurado. Apenas um aprendiz Waldemiro Andrade, montando Tosca, conseguiu registrar uma victoria.

Todo o meeting decorreu em completa ordem, reinando sempre bastante enthusiasmo que culminou com o premio Xipotuba no qual as apostas ultrapassaram de setenta contos.

Foram elementos de grande valor para tal successo as esplendidas partidas e a boa ordem de todos os serviços.

Damos a seguir o resultado technico das carreiras:

1ª CARREIRA

121 Premio "Lazreg" — Animaes sem mais de uma victoria neste anno — Pesos especiaes — 1.600 metros — Premios: 4:000$ e 800$000.

TOSCA, fem., cast., 6 annos Argentina, Remolcador e Impectueuse, do sr. Octavio da Silva Jorge, 54|51 kilos, Waldemiro de Andrade, aprendiz ... 1º
Nehuen, 53, K. Popovitz ... 2º
Precioso, 54|52, N. Pires, ap. ... 3º
Malla, 55|52, W. Cunha, ap. ... 0
Neptuno, 56|53, J. Santos, ap. ... 0

Não correu: Trento.
Ganho por tres corpos; do 2º ao 3º, dois corpos.
Rateios: 20$000 em 1º; dupla ... 27$500; placés: Tosca 13$100; Nehuen 27$500.
Tempo: 103" 2|5.
Total das apostas: 15:150$000.
Importador: Guilherme Fernandez.
Tratador: Fernando Schneider.

DIVIDENDOS

1—1	Malla	273	21$800
2—3	Tosca	298	20$000
3	Nehuen	37	161$000
(5	Neptuno	18	331$100
(6	Precioso	110	50$000
12		333	17$200
13		29	198$600
14		80	72$000
15		75	78$900
23		179	32$700
25		14	411$400
35		12	480$000

Malla fez demorar um pouco a saida, mas, afinal, o starter conseguiu aproveitar um bom momento para a partida, avantajando-se desde logo Neptuno, seguido de Precioso. A filha de Testaferro, porém, muito ligeira, dominou todos os competidores e deu grande luz, para começar cedendo terreno após a grande curva. Ahi Tosca e Nehuen aproximaram-se rapidamente e, sem grande esforço, passaram a occupar as principaes posições transpondo o disco com tres e dois corpos de vantagem, respectivamente. Precioso ainda conseguiu o terceiro e Neptuno foi o ultimo, um tanto longe.

2ª CARREIRA

122 Premio "Massiço" — Animaes nacionaes de tres annos sem mais de uma victoria — Pesos especiaes — 1.400 metros — Premios: 4:000$ e 800$000.

KANDJAR, masc., cast., 3 annos, S. Paulo, Kepplestone, e Cantilena, do sr. Paulo Rosa, 53 kilos, Armando Rosa ... 1º
Hortencia, 56, J. Salfate ... 2º
Colméa, 50, S. Batista ... 3º
Java, 51|49, G. Feijó, ap. ... 0
Adios, 51, B. Garrido ... 0
Jura, 55|53, N. Pires, ap. ... 0
Walkyria, 51, A. Feijó ... 0

Ganho por meio corpo; do 2º ao 3º, um corpo e meio.
Rateios: 55$100 em 1º; dupla ... 102$030; placés: Kandjar, 57$200; Hortencia, 31$400.
Tempo: 86" 3|5.
Total das apostas: 21:830$000.
Criadores: E. e A. de Assumpção.
Tratador: Paulo Rosa.

DIVIDENDOS

1	Kandjar	145	55$100
2	Hortencia	232	34$400
3	Java	45	177$700
4	Adios-Jura	86	93$000
5	Colméa-Walkria	492	16$200
12		86	102$600
13		30	294$400
14		51	163$100
15		151	58$400
23		25	353$200
24		54	163$500
25		267	33$000
34		19	464$800
35		64	138$000
44		12	736$000
45		181	48$700
55		164	53$800

A partida foi rapida e optima, apparecendo na frente Kandjar, acompanhado de Jura, Hortencia e Walkyria.

O filho de Kepplestone, bem melhor que os seus adversarios e demonstrando bom preparo, regulou toda a carreira e no final impoz-se aos seus competidores conseguindo vencer firme, por meio corpo. Walkyria esteve em segundo no começo da recta procurando dominar Kandjar, mas, retrogradando, deixou-se bater por Hortencia, Colméa e Java, que se conduziram bem nos ultimos momentos. A primeira completou a dupla e as demais secundaram os vencedores. Jura e Adios terminaram a seguir e Walkyria foi a ultima.

3ª CARREIRA

123 Premio "Vera" — Animaes sem mais de uma victoria neste anno — Pesos especiaes — 1.500 metros — Premios: 4:000$ e 800$000.

SITE'A, fem., cast., 4 annos, Argentina, Carlos XII e Madriguera, dos srs. Alves e Netto, 52 kilos, Armando Rosa ... 1º
Alpina, 52|49, W. Cunha, ap. ... 2º
Ipyra, 54, I. de Souza ... 3º
Macá, 52|53, L. Ferreira ... 0
Pirata, 52, L. Benites ... 0
Mariquita, 53, R. de Freitas ... 0

Não correu: Ronquido.
Ganho por um corpo e meio; do 2º ao 3º, 3|4 de corpo.
Rateios: 56$700 em 1º; dupla ... 216$600; placés: Sitéa, 20$200; Alpina 18$200.
Tempo: 93" 4|5.
Total das apostas: 37:670$000.
Importador: Jockey Club do Rio.
Tratador: Christiano Torres Filho.

DIVIDENDOS

1—1	Alpina	261	50$400
(2	Pirata	460	28$600
2 (3	Ipyra	181	72$700
(4	Mariquita	280	47$000
3 (5	Macá	231	56$900
4—6	Sitéa	232	56$700
12		328	47$800
13		209	74$600
14		72	216$600
22		234	66$200
23		535	29$100
24		207	75$300
33		135	115$500
34		232	67$200

Encontrando-se em terreno que lhe é inteiramente favoravel e onde, já na ultima temporada, produziu excellentes performances, Sitéa não teve grande trabalho para triumphar sobre um mediocre lote. A filha de Carlos XII, pulou bem, obrigou Macá a forçar para tomar a ponta e na recta desprendeu-se novamente triumphando firme, por um corpo e meio. A ponteira, uma vez batida, continuou perseguindo a vencedora, mas, nos ultimos momentos, deixou-se alcançar por Alpina e Ipyra, que terminaram a pouco mais de meio corpo uma da outra. Pirata e Mariquita figuraram apagadamente e nunca sairam dos ultimos postos.

4ª CARREIRA

124 Premio "Orgia" — Animaes de tres annos e mais — Handicap — 1.800 metros — Premios: 5:000$ e 1:000$000.

VICHY, fem., cast., 4 annos, Brasil, Sin Rumbo e Grasshopper, do sr. Antonio Azevedo, 56 kilos, Celestino Gomes ... 1º
Romance, 54 kilos, S. Batista ... 2º
Palospavos, 54, I. de Souza ... 3º
Kodak, 53, B. Cruz Junior ... 0

Não correu: Vagalume.
Ganho por 3|4 de corpo; do 2º ao 3º, palheta.
Rateios: 34$800 em 1º; dupla ... 43$300; placés: não houve.
Tempo: 111" 3|5.
Total das apostas: 42:340$000.
Criador: L. de Paula Machado.
Tratador: Juan Mocegue.

DIVIDENDOS

1	Palospavos	375	40$700
2	Kodak	593	25$700
4	Romance	504	30$300
5	Vichy	439	34$800
12		313	59$500
14		284	66$100
15		270	68$800
24		501	31$400
25		440	42$200
45		429	43$300

Embora com quatro concurrentes, o starter lutou com muita difficuldade para alinhal-os e aproveitou uma boa occasião para ordenar a saida quando Romance, que a fazia demorar, emparelhou um momento com os seus competidores. Vichy appareceu primeiro e foi pouco depois substituida pelo Romance e Palospavos, ficando Kodak em ultimo. Logo que o pequeno grupo alcançou a recta, Palospavos avançou emparelhando com o ponteiro, mas este resistiu bem, conseguindo sustentar a vantagem que trazia sobre o seu adversario. Nos ultimos momentos appareceu Vichy e em ligeira atropelada arrebatou o triumpho ao filho de Aymestry. Kodak nunca saiu do ultimo.

5ª CARREIRA

125 Premio "Milano-Itararé" — Animaes sem mais de uma victoria neste anno — Handicap — 1.600 metros — Premios: 4:000$ e 800$000.

HEPACARE', masc., alazão, 5 annos, Brasil, Estherazy e Didia, dos srs. Day e Rendell, 50 kilos, Ignacio de Souza ... 1º
Xangô, 55, J. Salfate ... 2º
Sybel, 54, N. Pires, ap. ... 3º
Kremlim, 56, B. Garrido ... 0
Zezé, 50, S. Batista ... 0
Solteirona, 56, R. de Freitas ... 0
Mayfair, 50|51, A. Henriq., ap. ... 0
Batalha, 52, D. Suarez ... 0
Viola Dana, 54, W. Cunha, ap. ... 0

Não correu: Sun God.
Ganho por meia cabeça; do 2º ao 3º, dois corpos.
Rateios: 85$100 em 1º; dupla ... 20$400; placés: Hepacaré 20$000; Xangô, 14$000; Sybel 17$100.
Tempo: 100".
Total das apostas: 52:570$000.
Criador: Governo Estado de S. Paulo.
Tratador: Christiano Torres Filho.

DIVIDENDOS

1—2	Xangô	898	17$800
(3	Solteirona	120	133$400
2 (4	Viola Dana	54	296$500
(5	Batalha	296	54$100
3 (6	Hepacaré	188	85$100
(7	Sybel	194	82$500
(8	Kremelim	42	381$300
4 (9	Zézé	71	225$500
(10	Mayfair	139	115$200
12		383	59$700
13		1131	20$400
14		371	61$600
22		30	762$000
23		150	152$500
24		123	186$000
33		207	77$000
34		307	74$500
44		79	280$700

Uma optima e rapida saida conseguiu o starter, destacando-se logo Batalha que, cem metros depois, deixou passar Zézé. Esta procurou fugir, mas Batalha não a deixou escapar perseguindo-a acompanhada de Solteirona, Hepacaré e Xangô.

Terminada a grande curva, estes dois ultimos, forçando, dominaram todos os adversarios e em luta renhida vieram até o disco, onde o filho de Esterhazy livrou meia cabeça sobre o seu competidor. Sybel ameaçou por fóra terminando em bom terceiro e o estreante Kremlim produziu excellente carreira, finalizando em optimo quarto. As demais nada produziram nos derradeiros momentos.

6ª CARREIRA

126 Premio "Xipotuba" — Animaes sem mais de duas victorias neste anno — Pesos especiaes — 1.800 metros — Premios: 5:000$ e 1:000$000.

ULTRAMAR, masc., tordilho, 4 annos, Brasil, Sin Rumbo e Faceira, do sr. Antonio Gonçalves Machado 51 kilos Reduzino de Freitas ... 1º
Tritonia 50|51, R. Sepulveda ... 2º
Póde Ser, 53, L. Ferreira ... 3º
Orgia, 55; A. Rosa ... 0
Gallipoli; 56; A. Feijó ... 0
Tomyrim; 52; A. Henrique; ap. ... 0
Grand Marnier; 53|50; W. Cunha ap. ... 0
Facella, 55|53 kilos, N. Pires, ap. ... 0

Não correu: Xendi e Blue Star.
Ganho por pescoço; do 2º ao 3º, dois corpos.
Rateios: 36$600 em 1º; dupla ... 53$700; placés: Ultramar, 15$100; Tritonia, 14$000; Póde Ser, 18$500.
Tempo: 112" 2|5.
Total das apostas: 70:320$000.
Criador: L. de Paula Machado.
Tratador: Fernando Schneider.

DIVIDENDOS

(1	Ultramar	623	36$600
1 (2	Tritonia	637	35$800
2—3	Orgia	470	47$600
(5	Gallipoli	450	50$700
3 (6	Facella	52	439$300
(8	Póde Ser	179	127$600
4 (9	Tomyrim	344	66$400
(10	Grand Marnier	93	248$300
11		550	53$700
12		681	43$400
13		450	65$700
14		1148	25$700
23		122	242$400
24		280	105$600
33		39	758$500
34		219	135$000
44		209	141$500

(Continúa na 11ª pagina.

ROSALINA
para coqueluche

Drap de Seda
Convem conhecer este bellissimo artigo
Casa Isidoro — 7 Setembro 99

Seu terno fica novo
Mande viral-o pelo avesso. Reformam-se e concertam-se roupas. Aceitam-se cortes a feitio: de casemira, 80$; de brim, 40$. Rua Ledo, 66 (antiga S. Jorge).

LOTERIA DO ESTADO DO RIO
SYSTEMA DE URNAS ESPHERICAS
Fiscalizada pelo Governo do Estado — Extracções ás 15 horas
HOJE — 50:000$000 — Inteiro, 4$500 — Quinto, $900
SEXTA-FEIRA — 25:000$000 — Inteiro, 1$800 — Meio, $900
TERÇA-FEIRA, 12 DE ABRIL
100:000$000
INTEIRO — 9$000 — DECIMO — $900
Pagamentos na Companhia Integridade Fluminense — Rua Visconde do Rio Branco, n. 499 — Nictheroy. — (Em frente á estação das barcas.

Vinol cura a anemia, enriquece e purifica o sangue!
De figado de bacalhão sem oleo - Agradavel ao paladar -
CONSULTE O SEU MEDICO
UNICOS CONCESSIONARIOS: PAUL J. CHRISTOPH CO. RIO - S. PAULO
HA SAUDE EM CADA GOTTA DE "VINOL"

Petroleo SOBERANA
preparado scientifico garantido contra caspa e quéda dos cabellos. — A' venda em todo o Brasil. — Vidro: 8$000.

Antes de comprar uma casa
a prestações, procure a
Companhia Brasileira de Terrenos
Assembléa, 123 -- 1' and.
em seu novo escriptorio á rua Rosario, 139

Salvitae
O MELHOR DISSOLVENTE DO ACIDO URICO DIURETICO E LAXANTE
CONTRA
A GOTTA RHEUMATISMO PRISÃO DE VENTRE
DOR DE CABEÇA BILIOSIDADE INDIGESTÃO
DIABETES DOENÇA DE BRIGHT
A VENDA EM TODAS AS DROGARIAS E PHARMACIAS PRINCIPAES
AMERICAN APOTHECARIES COMPANY, NEW YORK

ELIXIR DE NOGUEIRA

Grande depurativo do sangue

ELIXIR DE NOGUEIRA

Grande depurativo do sangue

Tendes FERIDAS, ESPINHAS, MANCHAS, ECZEMAS?
Emfim qualquer molestia de origem syphilitica?
USAE O PODEROSO
ELIXIR DE NOGUEIRA
Do Pharmaceutico-Chimico João da Silva Silveira
UNICO DE GRANDE CONSUMO!
—:—
Milhares de attestados medicos!
GRANDE DEPURATIVO DO SANGUE!

ELIXIR DE NOGUEIRA

Grande depurativo do sangue

ELIXIR DE NOGUEIRA

Grande depurativo do sangue

São Paulo--Rio de Janeiro
As 6 peças de vime que a CASA FLOR, a maior fabrica de moveis de vime, cestas, carrinhos, artigos de junco do Brasil, offerece do typo "FUTURISTA"

por 150$000, sendo:

1 sofá e 2 poltronas	85$000
1 cadeira de balanço	33$000
1 mesa de centro	25$000
1 cesta para papel	7$000

Ainda e sempre continuam a ser postas á venda;
NO RIO DE JANEIRO:
Rua Visconde do Rio Branco n. 18
TELEPHONE 2-3703
EM SAO PAULO
Avenida Tiradentes n. 282
TELEPHONE 4-6252
Carrinhos desde 60$000 para crianças!!!
Artigos para todos os preços e preços para todas as qualidades. Verifiquem o nosso sortimento e exposições sem compromissos

Uniformes e enxovaes para todos os collegios de rapazes e meninas. A maior casa de vestuarios para crianças.
A' COLEGIAL
L. S. Franc°., 38-40

OPERARIOS!...
Aproveitem a opportunidade de mandar lavar e conservar as vossas roupas na TINTURARIA FORTALEZA DA LAPA!... onde fazemos dos velhos novos pelo processo de virar a roupa.

DIUREPHAN
E' CONSIDERADO, HOJE, PELA CLASSE MEDICA, O VERDADEIRO ELIMINADOR DO ACIDO URICO
SO' HA UM REMEDIO CUJA EFFICACIA NUNCA FOI POSTA FÓRA DE DUVIDA, EM TODAS AS MOLESTIAS PROVOCADAS PELO EXCESSO DE ACIDO URICO
DIUREPHAN
Não pense em outros preparados quando pode lançar mão do remedio de acção decisiva:
DIUREPHAN
CONTRA RHEUMATISMO, URINAS TURVAS, MALES DOS RINS, DA BEXIGA, DA PROSTATA, ECZEMAS, FRIEIRAS, ETC.

V. Ex. deseja vender seu predio, terreno ou sitio, sem ter a minima despesa?
Lafond & Cia. Limitada
RUA ALMIRANTE BARROSO N. 20 — PHONE 2-0496
Encarregam-se de conseguir em breve prazo pretendentes, sem compromisso algum da parte de V. Exa. Basta mandar os titulos de propriedade e juntar photographias. O preço de venda deve ser justo, afim de tornar possivel a transação

Enveloppe Cafiaspirina
é o meio seguro e hygienico de se adquirir a CAFIASPIRINA, o incomparavel remedio contra as dores, quando delle se deseja uma dóse apenas. Exija-o claramente e acautele-se contra as imitações e succedaneos!
Em casos de emergencia ou para trazer no bolso, o "Enveloppe" é o ideal. Para ter-se em casa o mais commodo é o tubo de 20 comprimidos.
Confie sempre na Cruz Bayer e lembre-se que Se é BAYER é bom

Preparados de valor
— DA —
Flora Medicinal
Carubá o melhor medicamento para o estomago, especialmente na gastralgia e dyspepsia flatulenta.
Dyrajaia expectorante poderoso, indicado nas tosses e bronchites.
Caavurana indicada nas molestias da bexiga e uretra.
Raiz de Caixeta indicado com efficacia nas interites chronicas.
Jurubeba indicado no engorgitamento do figado, auxiliando a funcção hepatica
Chá de Gervão poderoso diuretico, indicado com vantagem nas hepatites: é um chá de real valor para todas as doenças do figado.
Chá Porangaba é uma combinação de rubiaceas de acção nevro-tonica e especialmente cardio-tonica, estimulando a circulação e a nutrição, de effeitos beneficos nas pessoas obesas ou infiltradas.
J. Monteiro da Silva & C.
38. Rua São Pedro. 38
Filial:
RUA SÃO JOSE' 75
Rio de Janeiro

CONTINÚA A
GRANDE LIQUIDAÇÃO
para renovação de todo o valiosa stock da
Livraria J. Leite
que acaba de mudar-se para a
RUA S. JOSE' 70
ABATIMENTOS DE 20 % NOS LIVROS NOVOS. E DE 20 % A 30 % NOS LIVROS USADOS

PARA A PELLE? PARA O BANHO?
SABONETES
Araxá
DOSADOS PELO PROF. DR. ANTONIO ALEIXO
FABRICADOS POR MARÇOLLA & CIA
B. HORIZONTE

AVISO AO PUBLICO
Cêra Preciosa
A' venda, por preço modico, nas lojas de ferragens e armazens de primeira classe, está esta cêra, liquida e em massa, para moveis, assoalhos e objectos de couro. Qualidade garantida, pois é preparada pelo mais competente technico da especialidade, Snr. Mario Carneiro Seabra, ex-fabricante das marcas Royal, Universal e Guanabara, não sendo inferior á julgada melhor, séca e dá lustro em 5 minutos. Fabrica: rua Barão de Mesquita, 355, fone 8-2856.
BOTELHO & SEABRA

DIAS GARCIA & CIA.
Rua Visconde de Inhauma, ns. 23 e 25
RIO DE JANEIRO
Grandes depositos de ferragens em geral, materiaes de construcção, productos chimicos, industriaes e artigos para a lavoura e canalização de agua e gaz. Explosivos e munições. Importadores das excellentes marcas de cimento URCA — JUPITER e SANTA CRUZ — Concessionarios do legitimo coalho marca "Estrella" — Depositarios do "Sarnol triple concentrado", o carrapaticida mais efficiente para o gado. — Ferro em todos os perfis, vigas, chapas lisas e galvanizadas, metaes, arame farpado e liso.

O MEDICO LHE RECEITOU MEDICAMENTOS CAROS?
NÃO SE ASSUSTE!
A "DROGARIA V. SILVA"
ASSEMBLÉA, 34
REDUZIRA' CONSIDERAVELMENTE O PREÇO DA RECEITA, POIS SE CONTENTA COM O LUCRO DE 10 % APENAS

Saude e educação dos filhos
GRANDES PARQUES A' BEIRA-MAR
ESCOLA BRASILEIRA DE PAQUETA'
(INSTITUTO CAMARGO) — TEL. 24

TURF

(Continuação da 9ª pagina).

Logo depois da saida, que foi optima a prompta, emquanto Tomyrim, Ultramar e Grand Marnier occupavam os ultimos postos, Orgia escapava-se na frente acompanhada de Tritonia, Póde Ser, Facelia e Gallipoli, mantendo-se essas posições durante a recta fronteira e parte da curva, onde Tritonia e Póde Ser dominaram a egua riograndense. Batidos assim os principaes competidores, a potranca ingleza, cujo preparo ainda não é completo, procurou conservar o posto de honra, defendendo-se da carga de Póde Ser, mas, nos ultimos momentos, surgiu por fóra Ultramar que rapidamente alcançou os seus adversarios. Tritonia, com a sua grande classe, ainda procurou reagir, faltando-lhe, porém, o folego nos derradeiros galões, quando caiu vencida por pescoço.

7ª CARREIRA

137 Premio "Importação" — 1ª eliminatoria para animaes francezes importados pelo Jockey Club — Pesos da tabella — 1.400 metros — Premios: 5:000$, 1:000$ e 250$000.

CATON, masc., cast., 6 annos, França, Cannobie e Courtagon, do sr. Jorge da Silva Oliveira, 56 kilos, Levy Ferreira		1º
Kelani, 50, J. Santos, ap.	....	2º
Lolita 52, Sepulveda	.. ....	3º
Marlena, 52, Ig. de Souza	.. ..	0
Le Poupon, 54, A. Rosa	.. .. ..	0
Matinée, 48|49, S. Batista	.. ..	0
Orthogone, 50|51, R. de Freitas		0

Ganho por palheta; do 2º ao 3º, dois corpos.

Rateios: 50$700 em 1º; dupla .... 69$200; placés: Caton, 19$600; Kelani-Le Poupon, 20$900.

Tempo: 86'' 4|5.

Total das apostas: 58:490$000.

Importador: Jockey Club do Rio.

Tratador: Fernando Azevedo.

DIVIDENDOS

1—1	Caton	404	50$700
(2	Lolita	292	70$100
2 (3	Marlena	385	67$200
2—4	Le Poupon-Kelani	873	23$400
(5	Matinée	442	46$300
3 (6	Orthogone	246	83$300
12		353	69$800
13		356	69$200
14		317	77$700
22		185	133$200
23		447	55$100
24		531	46$400
33		147	167$700
34		501	49$200
44		245	100$600

Os sete concurrentes foram allinhados com muita facilidade e o starter deu uma excellente partida. Marlena foi a primeira a apparecer na frente, mas foi logo substituida por Orthogone, ficando em terceiro Matinée, seguida de Le Poupon, Caton, Lolita e Kelani. Antes de terminada a curva, Marlena passou para a frente e Matinée para segundo, ao mesmo tempo que os tres ultimos ganhavam terreno e em pouco dominavam os ponteiros. Kelani destacou-se parecendo ter assegurado o triumpho, fracassando, entretanto, nos derradeiros instantes, quando Caton energicamente solicitado conseguiu attingir primeiro o disco por palheta. Lolita e Marlena terminaram a seguir, batendo Le Poupon, Matinée e Orthogone, que soffreu um accidente durante o percurso.

8ª CARREIRA

128 Premio "Vexilo" — Animaes de qualquer paiz — Handicap — 2.200 metros — Premios: 5:000$ e 1:000$000.

CONJURADO, masc., alazão, 3 annos, Argentina, Fair Play e Diamantine, dos srs. Dias e Netto, 56 kilos, Salustiano Batista	..	1º
R. Valentino, 50, W. Andrade, ap.		2º
Valence, 54, L. de Souza	.. ..	3º
Burby, 53, B. Garrido	.. .. ..	0

Ganho por um corpo e meio; do 2º ao 3º, meio corpo.

Não correu: Xarão.

Tempo: 142'' 1|5.

Total das apostas: 68:430$000.

Importador: Guilherme Fernandez.

Tratador: Gabino Rodrigues.

Total geral das apostas: ...... 386:800$000.

Pista de grama: leve.

DIVIDENDOS

1	Conjurado	1389	19$800
2	Burly	1249	21$900
4	R. Valentino	602	45$400
5	Valence	189	144$700
12		1346	20$300
14		570	48$000
15		229	114$500
24		778	36$500
25		279	98$100
45		211	129$700

Após uma boa partida, Valence e Conjurado correram emparelhados até a primeira curva, onde o potro argentino assumiu definitivamente a vanguarda. Bem dirigido e desenvolvendo lindo galope o filho de Fair Play manteve o posto de honra até o final, vencendo firme por um corpo e meio.

Valence perseguiu o ponteiro durante todo o percuhso e nos ultimos momentos não resistiu a Rodolpho Valentino que atropelou bem, formando a dupla por meio corpo da egua nacional. Burby correu sempre em ultimo e, vencida do galope a primeira parte da carreira, não conseguiu apparecer no final.

As proximas reuniões no Jockey Club

PROJECTO DE INSCRIPÇÃO PARA A REUNIÃO, EM 9 DO CORRENTE

Premio A RECLAMAR —1.200 metros — 3:000$00 — Para animaes nacionaes, a reclamar pelo preço maximo de 2:000$000 — Pesos da tabella, com o descarga de 3 kilos, para cada 500$000 de reducção no preço basico.

Premio BRASIL — 1.400 metros — 3:000$000 — Para os seguintes animaes, com pesos especiaes: Encantadora, 56 kilos; Tacada, 56; Riachuelo, 56; Rico, 56; Marouf, 55; Franco, 55; Famoso, 55; Claro de Luna, 54; Gigolot, 54; Ravissant, 54; Setaurita, 54; Yára, 54; Pojucan, 54; Gavião, 53; Little Jack, 53; Chuck, 53; Javary, 52; Ouvidor, 52; Nilda, 52; Aventura, 52; Jutlandia, 51; Rovetta, 51; Premente, 51; Ultimatum, 51; Dante, 50; Maldad, 50; Feiticeira, 50; Vallombrosa, 50; Maçanita, 49; Sottéa, 49; Amizade, 48; Aisca, 48; Legenda, 48 e Mazinha, 48.

Premio GUITARRA — 1.300 metros — 3:000$000 — Para os seguintes animaes: Xaviana, Mensonge, Xadrez, Alagoana, Estrella do Sul, Dinar, Wanderer, Alnasacia, Franco II, Helios, Dollar, Aplahy, Dorina, Piastra, Nhyron, Poligny — Pesos da tabella.

Premio PRIMOROSO — 1.500 metros — 3:000$000 (Para aprendizes) — Para os seguintes animaes, com pesos especiaes: Vienne, 54 kilos; Ginete, 54; Salvaropa, 53; Seciliana, 52; Trento, 52; Enredo, 52; Aristolino, 52; Sei Lá, 51; Neptuno, 50; Africano, 50; Cacolet, 50; Malia, 49; Precioso, 49; Yearling, 49; Nehuem, 49; Malachite, 49; Panthera, 49; Clora, 48 e Uraca, 47.

Premio MACAPA' — 1.600 metros — 3:000$000 — Para os seguintes animaes, com pesos especiaes: Victoria, 56 kilos; Jaguaré, 56; Valmonte, 56; Brincador, 56; Tiririca, 55; Rapido, 53; Vingativo, 52; Sumaré, 52; Tosca, 52; Kerensky, 51; Itapemirim, 51; Dolly, 50; Flava, 50; Pardal, 50; Eglantine, 50; Tentadora, 49 e Xiba, 48.

Premio ARISTOLINO — 1.400 metros — 3:000$000 — Para os seguintes animaes, com pesos especiaes: Lambary, 56 kilos; Ciumenta, 54; Invernal, 53; Ventania, 53; Lazreg, 52; Vera, 52; Sem Temor, 51; Tropeiro, 51; Gambetta, 51; Canace, 50; Eparade, 48 e Ganadera, 47.

Premio HIATE — 1.800 metros — 4:000$000 — Para os seguintes animaes, com pesos especiaes: Campo Grande, 56 kilos; Zorron, 55; Ramuntcho, 55; Joy, 54; Azulado, 54; Gairino, 52; Cardito, 52; Ajuricaba, 52; Problema, 52, Hiate, 52; Acuerdo, 51; Guaso Lindo, 51; Plume Dorée, 51; Mondego, 51 e Universo, 50.

Nota — Os animaes que forem inscriptos no premio "A Reclamar", não poderão ser inscriptos em outros premios, embora mesmo chamados.

PROJECTO DE INSCRIPÇÃO PARA A REUNIÃO, EM 10 DE ABRIL

Premio Classico "Cordeiro da Graça" — 2.200 metros — 10:000$ — Handicap, para os seguintes animaes: Bury 49 kilos — Larrain 57 — Ultraje 56 — Sastre 56 — Velasquez 55 — Vexilo 55 — Conjurado 54 — Uberaba 54 — Funchal 54 — Ugolino 54 — Ulises 52 — Vevey 51 — Xenon 51 — Valence 51 — Burby 50 — Xarão 50 — Bollichero 50 — Vichy 49 — Duggan 48 — Gravatá 47 — Rodolpho Valentino 47.

Premio "Tosca" — 1.500 metros — 4:000$000 — Para os seguintes animaes, com pesos especiaes: Macá 56 kilos — Jundiá 55 — Urubá 54 — Urubu' 54 — Ivon 54 — Picarillo 54 — X. Raio 53 — Violeta 52 — Ibar 52 — Primoroso 52 — Taquary 52 — Umbu' 52 — Crepusculo 51 — Alsaciano 50 — Brasil 50 — Berenice 50 — Bellatesta 48.

Premio "Kandjar" — 1.400 metros — 4:000$000 — Para os seguintes animaes, com pesos especiaes: Hortencia 56 kilos — Xoxoró 54 — Savana 54 — Jura 53 — Ximenes 52 — Xalxyrem 52 — Macapá 52 — Herodes 51 — Jemopotyr 51 — Ximena 51 — Voronoff 51 — Walkyria 49 — Colméa 49 — Adios 49 — Java 48.

Premio "Sitéa" — 1.600 metros — 4:000$000 — Para os seguintes animaes, com pesos especiaes: Ronquido 56 kilos — Mayfair 56 — Catiguá 56 — Xylopia 56 — Kleops 55 — Cirrus 55 — Massiço 55 — Kandjar 55 — Ebro 54 — Ipyra 53 — Aracaju' 53 — Alpina 52 — Germania 52 — Guitarra 52 — Mariquita 51 — Pirata 51 — Nada Menos 50 — Andalick 49.

Premio "Vichy" — 1.600 metros — 4:000$000 — Para os seguintes animaes, com pesos especiaes: Xangô 56 kilos — Solteirona "" — Kremlim 55 — Xerem 54 — Fineza 54 — Jó 54 — Arlequim 54 — Sunrise 54 — Tricolor 54 — Mequér 54 — Venus 53 — Viola Dana 53 — Grau'na 52 — Sun God 52 — Andes 52 — Garibaldi 52 — Batalha 51 — Karina 51 — Zezé 49.

Premio "Hepacaré" — 1.750 metros — 4:000$000 — Para os seguintes animaes, com pesos especiaes: Kassinia 56 kilos — Enitram 55 — Itararé 54 — Valentão 54 — Milano 54 — Hepacaré 54 — Cienfuegos 54 — Curacó 54 — Roody 54 — Verdun 54 — Sybel 54 — Leonidas 53 — Carinhosa 53 — Cartier 53 — Sitéa 52 — Vandyck 51.

Premio "Ultramar" — 1.750 metros — 4:000$000 — Para os seguintes animaes, com pesos especiaes: Facelia 56 kilos — Caton 56 — Malamocco 55 — Xiró 55 — Blue Star 55 — Delva 54 — Bromuro 53 — Tomyrim 53 — Zeppelin 52 — Luzitania 51 — Tuyuty 51 — Maracó 51 — Grand Marnier 51.

Premio "Caton" — 1.800 metros — 5:000$000 — Handicap, para os seguintes animaes: Kodak 56 kilos — Don Leandro 55 — Xamarié 55 — Rex 55 — Hudson 55 — Trompito 54 — Ultramar 54 — Vindicta 54 — Gallipoli 53 — Xaréo 53 — Berthe 53 — Orgia 53 — Póde Ser 52 — Tritonia 51 — Xandi 51 — Gris Gris 51.

Prmio "Conjurado" — 1.800 mtros — 5:000$000 — Handicap, para os seguintes animas: Aveiro 56 kilos — Xipotuba 56 — Xiah 56 — Gentleman 56 — Iberico 56 — Gravatá 56 — Vasari 56 — Kellog 55 — Silles 55 Romance 53 — Kermesse 53 — Xiririca 53 — Palospavos 52 — Vagalume 52 — Radio 51 — Timoneiro 50 — Guapo 50.

As inscripções serão encerradas hoje, terça-feira, ás 18 horas.

Em Porto Alegre

No hippodromo dos Moinhos de Vento realizou-se domingo mais uma reunião.

Os vencedores das varias provas foram os seguintes:

Garibaldi — Maestro.
Wilma Bank — Desejo.
Osorio — Galeno.
Bolivar — Alegria.
Noturno — Lon Chaney.
Galeno — Garopa.
Piava — Halo.
Tubarão — S. Sepé.
Corisco — Audaz.

Os concurrentes de domingo

Tiveram grande animação os concursos promovidos para a reunião de domingo ultimo.

O seu resultado foi o seguinte: **Simples:** 385 concorrentes — Vencedores, com 4 pontos, 1727, 1796 e 3007, cabendo 1:026$ a cada um.

Duplo: 406 concorrentes — Vencedores, com 9 pontos, 153, 948 e 2127, cabendo 1:082$ a cada um.

Betting: 1880 concorrentes — Vencedores: 10232, 11125, 12504, 12609, 12617, 12852 a 12861, cabendo 2:148$ a cada um.

CHAPELARIA RAUL

59 — RUA DOS ANDRADAS — 59

ESPECIALIDADE EM

CHAPEOS E CALÇADOS FINOS

"O CINCOENTA"

Remarcou todos os seus artigos, salientando-se na grande baixa de preços. Verifiquem os preços dos nossos tecidos, elles estão abaixo de todas as liquidações imaginarias.

Vejam para crêr

"O CINCOENTA"

Praça Tiradentes, 50

(Lado do Cine-Paris)

ELECTRO-BALL

Rua V. do Rio Branco, 51

Bellos torneios do mais arrojado sport. Variadas sessões cinematographicas.

SEMPRE — ao — SEMPRE

ELECTRO-BALL

Rua V. do Rio Branco, 51

O director da "ESCOLA LUSITANIA" está terminando um methodo de corte de alfaiate, com o qual prepara alumnos em qualquer Estado do Brasil, e mesmo no estrangeiro, por meio de correspondencias; este methodo é baseado da escala, tendo a mesma traduzida para o centimetro, podendo cada um usar o que melhor entender; para informações, dirijam suas cartas a "ESCOLA LUSITANIA", rua da Carioca, 41-1º, Rio de Janeiro.

THEATRO RECREIO

HOJE 1ª sessão — ás 8 horas 2ª sessão — ás 10 horas HOJE

CONTINUAÇÃO DO ESTRONDOSO SUCCESSO QUE ESTA' OBTENDO A COLOSSAL REVISTA

Que é que ha?

Pela nova e grande companhia, onde se destacam, entre outras de valor, as figuras de Amelia de Oliveira, Vanise Meirelles, Diva Berti, Annita Sorrento, Arthur de Oliveira, Manuelino Teixeira e Oscarito Brennier, estes comicos de grandes meritos

Duas horas de ininterruptas gargalhadas!

Até hontem (4 dias) assistiram ás representações de Q-E'-Q-A-? 11.203 pessoas!!

HOJE — AMANHÃ E SEMPRE:

QUE E' QUE HA?

O monstruoso attentado

(Continuação da 5ª pagina).

ro. E' preciso corrigir, neste ponto, uma assertiva em curso.

Não eram **"delegações dos diversos corpos e regimentos"**, que partiam do 1º Regimento de Cavallaria Divisionario, sediado na avenida Pedro Ivo. Mas a officialidade deste, acompanhada de muitos outros officiaes pertencentes ao "3 de Outubro", servindo em outras unidades e nos diversos departamentos.

Esta differença, que insiste em frisar, é sensivel e expressiva, para o bom nome da propria guarnição do Districto Federal.

Tudo fôra previsto. E como o commandante do 1º de Cavallaria, coronel Pires Coelho, não estivesse ao par da tragica resolução e morasse junto ao quartel, foi prévia e manhosamente attraido por um chamado ao Ministerio da Guerra... Mesmo assim, este official superior se apercebeu do que se preparava, mas nada poude tentar ante a tropa e a officialidade revoltas.

Consummou-se o barbarismo. E, momentos depois, no Ministerio da Guerra, ao telephone, s. ex. o sr. general Leite de Castro, em presença de varias testemunhas, teria respondido ao sr. Getulio Vargas.

— "Houve o que eu ha muito previa. Os tenentes fizeram o que eu faria se tivesse menos vinte annos."

Inutil commentar.

O chefe de policia, chamado de de immediato, para o local do attentado. E' mistér aqui desfazer uma insinuação infamante. Sob palavra de honra, affirma o ex-chefe de policia, que ignorava em absoluto o premeditado assalto. Quando lá chegou, vindo de sua residencia, transportou-se retirado os covardes autores da façanha.

Poude apenas, em companhia dos srs. Mauricio Cardoso, generaes Flores da Cunha e João Francisco, visitar detidamente, constatando a extensão do revoltante crime.

Acto continuo, foi iniciado o inquerito policial. As peças deste e as testemunhas, unanimes, apontam os officiaes coparticipantes da selvageria. Entre elles, nomes bem conhecidos de officiaes do gabinete do sr. ministro da Guerra e da Prefeitura, do sr. Pedro Ernesto.

Aliás, não ha quem, ignore, no Rio, que houve quem quizesse assumir a plena responsabilidade de mandante do attentado...

E' preciso dizer mais?

Será preciso descer ao detalhe das vociferações dos façanhudos invasores do "Diario Carioca" correndo pela casa e chamando pelo "Macedo" e pelo "Bergamini", para tirar-lhes a cabeça?...

Ao ministro da Justiça cabia agir.

Ali estava empastelado o jornal. Ali estavam apontados os responsaveis. Conheciam-se-lhes os nomes. Os detalhes e os indicios, unicos.

A coparticipação de figuras da alta administração revolucionaria. E' a declaração de uma dellas, aceitando e assumindo a responsabilidade.

A imprensa, num gesto inédito na Historia brasileira, ante o vandalismo que a attingia, suspendera a circulação por 24 horas.

E a opinião publica, em todo o Brasil, pávida, aguardava.

Não punir de immediato, deixar que a inercia apagasse os vestigios palpitantes, para que o silencio envolvesse nas dobras do mysterio os responsaveis — seria accumpliciar-se com os tredos empasteladores, pactuando com os covardes assaltantes.

E o ministro da Justiça agiu. Ao fim de algumas demarches, a 29 de fevereiro, demittiu-se e volveu á terra que representava, para cumprir-lhe a orientação... Inutil commentar. Deixemos falar a eloquencia dos factos"...

E'COS DA REVOLTA DA NACIONALIDADE

Não é só desvanecimento profissional que nos trazem as expressões da sympathia de todo o povo brasileiro, a proposito do attentado de que fomos victimas. E' tambem orgulho patriotico.

Felizes as nações que reagem como o fez a nossa, deante do acontecimentos capazes de as aviltarem aos seus proprios olhos, como foi a conversão do assalto a uma folha independente e desassombrada em operação de guerra, executada á sombra do poder e mediante a utilização de um material adquirido com o dinheiro do povo para defesa da ordem publica e da integridade territorial.

Temos consciencia de haver merecido a confiança das massas, porquanto sempre lhes falámos com sinceridade e desassombro, não vacillando em assignalar, desde o inicio do periodo post-revolucionario, as ameaças que pairavam sobre o paiz, notadamente a da "poussée" de militarismo radical e absorvente, cuja victoria se havia de concretizar, precisamente, na immolação desta folha.

Podia, entretanto, succeder que o pasmo e a indignação determinados pelo nosso holocausto ás furias do novo Moloch, não ousassem exprimir-se alto e bom som, devido justamente á compressão actual do ambiente politico. Mas, verdade é, e verdade alviçareira, que disso não se arrecearam, e dessarte revestiram o caracter do mais impressionante attestado que pudera esperar-se e exigir-se, da resistencia moral, da educação civica, do idealismo combativo e constructor da gente brasileira.

Todas as classes movimentaram-se para deixar bem manifesta a sua reprovação ao vandalismo que nos visára, em hora de insania, cuja classificação não cabe nos lexicos de manuseio corrente.

Protestos de solidariedade irrestricta de todos os pontos do Brasil nos chegaram, em cartas e telegrammas trepidamentes de colera sagrada. E ainda outros se formularam numerosos, com solennidade e rigor no seio de instituições das categorias mais variadas — scientificas, literaras, industriaes, operarias, estudantis, etc.

Receiavamos fazer aggravo a quantos nos manifestaram o seu apoio moral, nessa conjuntura, formulando-lhes o agradecimento da praxe. E' que — repetimol-o — se taes manifestações a nos nos desvanecem e reconfortam, mais ainda honram a quem nol-as promovem, porquanto lhes serve de indice não só da integridade moral e do patriotismo, como de formoso destemor ante as arrancadas do despotismo.

Chapéo de Palha?

Estou farto de comprar caro!...

Agora compro na casa que só vende chapéos de palha

SILVA GOMES

31, ANDRADAS, 31

Peça o melhor do mundo

— Ramenzoni —

CAPITAL 100 REIS

Diario Carioca

INTERIOR 200 REIS

Fundador: J. E. DE MACEDO SOARES

Anno V. — Numero 1.126 | Rio de Janeiro, Terça-feira, 5 de abril de 1932 | Praça Tiradentes, n. 77

DAS OBRIGAÇÕES DAS CAIXAS DE APOSENTADORIAS E PENSÕES

AS CAIXAS NÃO PODERÃO BENEFICIAR A UNS POR FALTA DE TEMPO DE SERVIÇO E A OUTROS POR FALTA DE MEIOS

IX

A preoccupação do ex-ministro do Trabalho, de amparar o operariado, levou-o a elaborar, sem o necessario cuidado, o decreto n. 20.465, que reformou o regime anterior das Caixas de Aposentadorias e Pensões.

Que esse decreto não satisfaz plenamente sua finalidade é prova eloquente o recente decreto n. 21.081, de 24 de fevereiro do corrente anno, que alterou e modificou alguns artigos da lei. O futuro ministro do Trabalho deve bem pesar os graves defeitos da lei de Aposentadorias e auscultar a opinião publica que, se oppõe á sua execução.

Que, as leis de amparo social collectivo, no molde da que entre nós criou as Caixas de Aposentadorias e Pensões, começam a ser condemnadas em todo o mundo, tem-se exemplo eloquente no recente plebiscito realizado na Suissa.

Para aqui trazemos, data venia, o relato desse episodio feito por um dos nossos mais capazes homens de jornal.

"Por 5.13.284 votos contra .. 388.802, acaba de regeitar o povo suisso, em plebiscito requerido pelo comité do Partido Liberal, um projecto de lei de seguro social, do genero do que o sr. Collor pretende offerecer ao Brasil, como cupola de sua operosidade trabalhista.

O projecto da lavra do sr. Schultesse havia sido approvado pelas camaras federaes, e fôra sustentado por quasi todas as forças politicas da federação suissa. Apoiavam-no a imprensa allemã, os conselheiros federaes, o Partido Socialista, as autoridades ecclesiasticas, os syndicatos de patrões e operarios, o Partido Camponez, os Catholicos Democraticos, os funccionarios e o governo. Quando os adversarios do plebiscito, irromperam de todos os lados demonstrações de sarcasmo e ironia. No entanto, a despeito da mais viva campanha pelo referendum popular, a nação suissa rejeitou o projecto das grandes forças partidarias, e, no dia immediato, o "Journal de Genéve" poude celebrar o **fulgurante triumpho do bom senso popular.**"

Se, no Brasil, fosse licito, por excessiva imaginação, pretender-se que se fizesse uma consulta á Nação, sobre o decreto 20.465, o resultado desse plebiscito seria identico ao verificado na Suissa, talvez com uma differença, os saldos entre os votantes contra, e a favor seria maior. Não porque o nosso povo tenha mais bom senso que o povo suisso, mas porque muitos dos nossos trabalhadores votariam contra a lei.

E, muito dos nossos trabalhadores votariam contra porque a lei está feita de modo a não beneficial-os, nunca, em tempo algum.

Haja vista o protesto feito em juizo por um grupo de empregados da The Rio de Janeiro Tramway Light and Power Company Limited.

Por que protestaram esses empregados da Light?

Porque a lei se compramette e assume obrigações que, fatalmente, não poderão beneficia-os.

Senão, vejamos. O artigo 23 diz:

"Art. 23 — Os associados que houverem contribuido para as receitas das Caixas com os descontos previstos nesta lei terá direito a:

a) — aposentadoria;

b) — pensão para os membros de suas familias, nos termos do artigo 31, em caso de morte.

Paragrapho unico — Além dos beneficios declarados neste artigo, terão as Caixas serviços medicos, hospitalares e pharmaceuticos, emquanto não houver legislação especial relativa a essas formas de assistencia social, mas não poderá depender com esses serviços mais de 8 % da sua receita annual total, apurado no exercicio anterior, e sujeita á respectiva verba á approvação do Conselho Nacional do Trabalho."

Ora, essa obrigação que se contém no paragrapho unico do artigo acima transcripto, é um beneficio que os empregados da Light já gosam ha muitos annos. A "A. B. E. L.", sociedade beneficente de assistencia, é uma organização perfeita, exemplar, mantida pela Light para soccorrer a todos os seus empregados que necessitem de medico, dentista, pharmacia, etc., etc., Não precisa o empregado da Light como não precisam os empregados de outras empresas que mantêm serviços identicos, da promessa vaga do paragrapho unico do artigo 23.

Quanto ao mais que se promette nesse artigo, não pódem innumeros empregados da Light, como os de outras muitas empresas em identicas condições contar receberem esses beneficios, posto que dispõe o artigo 53:

"Art. 53 — Após 10 annos de serviço prestado á mesma empresa, os empregados a que se refere a presente lei só poderão ser demittidos em caso de falta grave, apurada em inquerito feito pela administração da empresa, ouvido o accusado com a assistencia do representante do syndicato da classe, cabendo recurso para o Conselho Nacional do Trabalho."

E determina o artigo 72:

"Art. 72 — Extinguindo-se alguma das empresas a que se applicar a presente lei, o Conselho Nacional do Trabalho promoverá a liquidação da respectiva Caixa."

Assim, as aposentadorias e pensões, que a lei se obriga a dar aos seus associados, nunca serão obtidas pelos empregados de empresas que têm um praso fatal para desapparecerem, praso menor do que o tempo exigido para que o empregado possa gosar da aposentadoria.

São, portanto, um "bluff" para elevado numero de trabalhadores, as obrigações contidas no artigo 23 da lei.

Os empregados da empresa canadense, no protesto que levaram ao juizo da 2ª Vara Federal, synthetizaram, com muita propriedade, a situação falsa em que se encontram.

Eis os termos desse protesto:

"Ora, os empregados da The Rio de Janeiro Tramway Light and Power Company Limited verão materializar-se a hypothese da "extincção da empresa", porque os contratos que regem os serviços publicos por ella explorados terminam: — os de gaz e illuminação publica em 1945; os de viação em 1960 e 1970, e o de força em 1990, com a aggravante de que ha nesses contratos clausulas que dispõem sobre a reversibilidade das respectivas installações para o erario publico. São, portanto, forçados esses empregados a soffrer em seus ordenados pesados descontos, que constituirão patrimonio que a elles não pertencerá integralmente, de vez que a lei só lhes assegura a restituição das contribuições, assim mesmo depois de "respeitadas quanto possivel", as pensões e aposentadorias já concedidas. O rendimento desse patrimonio, os juros do dinheiro com que contribuiram para a sua formação, serão esbulhados e doados a outras caixas, a criterio do Conselho Nacional do Trabalho!!!

Onde a justiça da doação a outras Caixas, dos saldos legitimamente pertencentes aos associados da Caixa extincta, justamente na occasião em que estes se verão a braços com a falta de emprego, pois fatalmente seus cargos desapparecerão com a extincção das concessões?"

Isso, quanto aos empregados de empresas que têm um praso limitado de duração por contrato firmado com os governos, quer federal, quer estadual, quer municipal.

Quanto aos demais trabalhadores, não menos vagas e inseguras são as garantias da lei, visto como, nella, se prevê a hypothese das Caixas, não poderem satisfazer ás obrigações assumidas e a unica providencia que dá, para casos dessa natureza, é a que se contem no artigo 79:

"Art. 79 — Os beneficios de aposentadorias, pensões e outros poderão ser menores do que os estabelecidos nesta lei, se os fundos das Caixas não puderem supportar os encargos respectivos, emquanto permaneça a insufficiencia desses recursos, ouvido em todos os casos o Conselho Nacional do Trabalho, que fixará o "quantum" da reducção depois de convenientemente estudado o assumpto."

Convenhamos, que a analyse serena dos artigos da lei, levanos á convicção de que as obrigações por ella assumidas, são, na realidade, antes um engodo para justificar os onus que impõe a todos, do que uma garantia para o futuro dos trabalhadores.

Não é crivel, pois, que se persista na execução desse decreto, que a ninguem beneficiou e a todos onerou indistinctamente.

O chefe do Governo Provisorio tem a palavra.

H. DE VASCONCELLOS

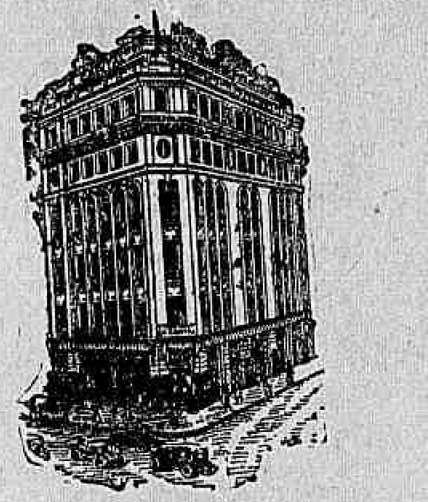

Os sorteios de quitação d' "A Capital"

Autorizados pelo Governo Federal (Carta patente n. 91) começarão no proximo

dia 11 do corrente

O importante "magazin" da Avenida, por meio de SORTEIOS, dará, mensalmente, quitação aos que lhe compram A CREDITO para pagamento em 10 PRESTAÇÕES.

Todos os freguezes de prazo d'"A CAPITAL" e os da sua filial "A CAPITAL DAS SEDAS", que estiverem em dia com os pagamentos de suas prestações, concorrerão ao sorteio que dará aos favorecidos pela sorte,

plena quitação dos seus debitos.

Está sendo feita a distribuição dos "coupons", que deverão ser procurados, sem demora, pelos interessados.

"A CAPITAL" offerece as maiores vantagens e todas as facilidades aos que lhe compram a PRAZO em

10 PRESTAÇÕES

Aproveitem as grandes vantagens que "A CAPITAL" offerece e peçam hoje mesmo a abertura de um credito para comprar a prazo, em 10 prestações, com direito aos SORTEIOS DE QUITAÇÃO DE DEBITO.

MUITO BREVE
PALACIO-THEATRO
(da Companhia Brasil Cinematographica)

RAMON NOVARRO
(DAYBREAK)
EM
"ALVORADA"

O COMBATE AO BANDITISMO

Foi preso, na Bahia, o terrivel bandoleiro "João Passaro"

BAHIA, 4 (A. B.) — A campanha que a Policia de varios Estados do nordéste vem movendo contra o banditismo, tem alcançado o maior exito nestes ultimos mezes.

Nos repetidos encontros, óra aqui, óra ali, têm os cangaceiros soffrido os mais sérios revezes. Além das perdas de vida, alguns dos homens de immediata confiança de "Lampeão", foram capturados, contando-se entre elles, como já é do dominio publico, "Volta Secca" e "Bananeira".

Agora, uma nova prisão vem de se effectuar, com o concurso das forças bahianas em operação no Nordéste. Trata-se de João Passos, terrivel facinora, conhecido pela alcunha de "João Passaro", appellido que provem de sua ligeireza. A sua prisão registrou-se na fazenda Macambira situada nas proximidades da Villa S. José, onde fôra procurar pousada.

O bandido capturado pertencia ao grupo chefiado por Angelo Roques, um nos logares-tenentes de "Lampeão".

Com a prisão de "João Passaro", a Policia bahiana conquista mais uma victoria na sua tenaz perseguição nos bandoleiros que infestam o Nordeste.

Esgotou a verba da policia e, por isso, não serão mais feitas nomeações de investigadores addidos

O chefe de policia, determinou providencias, no sentido de não mais serem nomeados investigadores addidos para a 4ª delegacia auxiliar, devido ter esgotado a verba secreta que até então existia para esse fim.

Os commissarios em commissão, receberão pela verba "diligencias policiaes".

TELEPHONE

Puro e delicioso vinho nacional. A' venda nas bôas casas 2-0801

CASIMIRAS

Ao preço dos Fabricantes

Metro de Ouro

159, ROSARIO, 159

Attendida a pretensão do Syndicato Medico Brasileiro

Esteve hontem, á tarde, no Ministerio da Viação, uma commissão do Syndicato Medico Brasileiro, que foi solicitar do respectivo titular dr. José Americo de Almeida, abatimento nas passagens das estradas de ferro da União e Companhia de Navegação Lloyd Brasileiro, para os medicos que desejarem tomar parte na quinzena medica, a realizar-se de 7 a 21 de maio proximo.

O ministro da Viação, promptamente attendeu a pretensão da referida commissão, concedendo o abatimento de 50 % nas estradas de ferro e 30 % nos navios de passageiros do Lloyd Brasileiro.

ENXOVAES PARA RECEM-NASCIDOS e PARA BAPTIZADO

SOMENTE

A PASTORA

a casa que maior variedade possue e que mais barato vende

Rua do Theatro, 17

Enfermo um official de gabinete do chefe de policia

Acha-se ha dias, enfermo, atacado de uma forte grippe, o dr. José Augusto Lima, official de gabinete do chefe de policia.

O illustre enfermo, tem sido muito visitado.

Louças e Aluminio

Comprem no

O Dragão

Rei dos Barateiros

Rua Larga 193

EM FRENTE A LIGHT

Trianon

HOJE — A's 8 e 10 horas — HOJE

Primeiras representações da divertidissima comedia brasileira de MIGUEL SANTOS e LUIZ IGLEZIAS

PIVETTE

Historia muito comica e um pouco sentimental do roubo de dois corações...

PIVETTE... uma engraçada e deliciosa travessura de Cupido para renovar os velhos romances de amor...

PIVETTE

Uma joia do theatro ligeiro interpretada pelo melhor conjunto nacional de comediantes

SUCCESSO!

Amanhã: Pivette

PROGRAMMAS DE HOJE:

ODEON
Tels.: 2-1508 — 4-4033

Complemento: 2.00 — 3.40 — 5.20 — 7.00 — 8.40 — 10.20.
Transatlantico: 2.20 — 4.00 — 5.40 — 7.20 — 9.00 e 10.40.

Edmund Lowe, Greta Nissen e Lois Moran — no film da Fox ..

TRANSATLANTICO

"CAMINHO DE YUCON — natural FOX AIRPLANE NEWS 4x12 — com varias noticias e

"O rapto do pequeno Lindberg

PALACIO
Tel. 2-0838

Complemento: 2.00 — 4.00 — 6.00 — 8.00 e 10.00.
"Fantasma de Paris": 2.30 — 4.30 — 6.30 — 8.30 e 10.30.

John Gilbert — Leila Hyams e Lewis Stone — no film da Metro

"O Fantasma de Paris"

O DUQUE CHEGOU — comedia com Charles Chase.

METROTONE NEWS n. 119-de novidades mundiaes.

GLORIA
Tel. 4-0097

Complemento: 2.00 — 3.40 — 5.20 — 7.00 — 8.40 — 10.20.
"O Genio do Mal": 2.20 — 4.00 — 5.40 — 7.20 — 9.00 e 10.40.

John Barrymore, e Marian Marsh no film da Warner-First. ..

O GENIO DO MAL

UMA FARRA NA ARCA DE NOE' — desenho sonoro.
METROTONE NE NEWS n. 118

CINE LAPA

A FOX FILM APRESENTA:

Soffrer é da vida

Lindo drama sonóro com o querido

EDMUND LOWE

CINE RIO BRANCO

A Fox Film apresenta:

UM SONHO QUE VIVEU

com os celebres astros Charles Farrell e Janet Gaynor.

RANGO

Um film natural da Paramount.

"Segredo do Diamante"

9º e 10º episodios. (final.

PATHE'

Metro Goldwyn Mayer apresenta

Quando o mundo dansa

interpretado pela inegualavel e unica

JOAN CRAWFORD

e o desenho animado AMA SECCA
Poltrona 2$000 — Tle. 4-1492.

PATHE' PALACIO

Universal apresenta dois grandes nomes: Sidney Fox — Frances Dee — em—

Mulheres de Bem

Uma comedia do outro mundo com SLIM SUMMERVILLE em

"Soldado de Sorte"

Jornal Universal n. 10 — "O Palhaço" (desenho Oswaldo). ..